

VERT et BLANC



LE MAGAZINE DES SUPPORTERS
DE L'ASLR



N°5

NOVEMBRE

1989

Bulletin de liaison de la section
HANDBALL

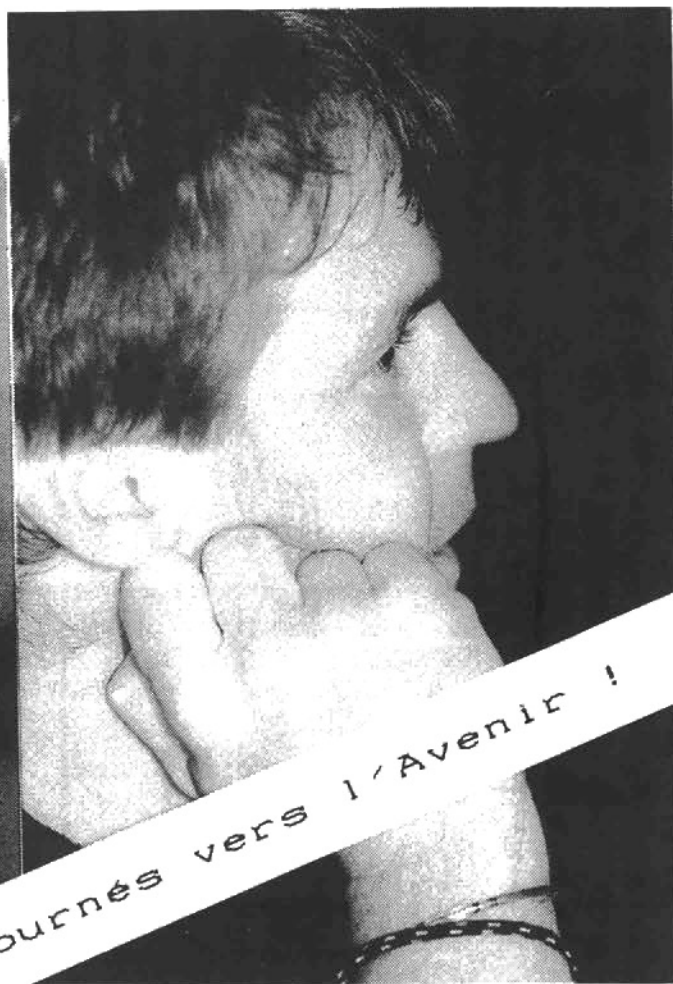
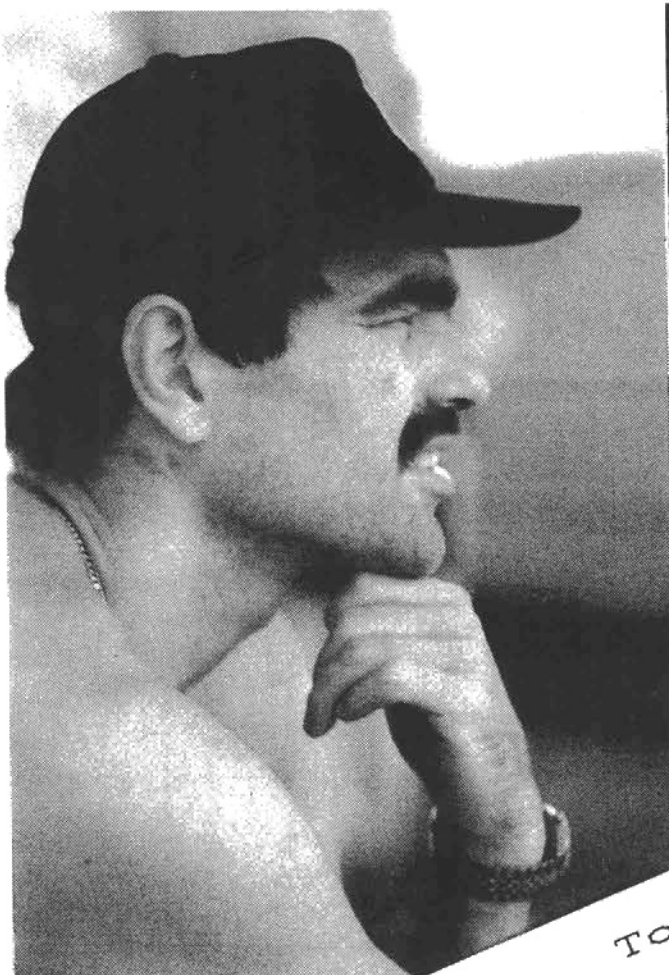

Tournés vers l'Avenir !

IL EST ARRIVE !

Le nouvel auto-collant de la
section handball est en vente
au bar pour la modique somme

de 5 F



avec le soutien de



L'AMI FINANCIER

Caisse d'Epargne de Strasbourg

LE CALENDRIER

1^{re} Journée 1/10/89

ALTKIRCH - SLUC NANCY	19/25
MOUGINS - ROBERTSAU	19/15
FC MULHOUSE - St MARTIN	27/15
SELESTAT - CHAMBERY	23/20
TOULOUSE - MONTPELLIER	13/20
ISTRES - BESANCON	22/23

2^e Journée 8/10/89

SLUC NANCY - MOUGINS	26/23
St MARTIN - ALTKIRCH	30/16
ROBERTSAU - CHAMBERY	23/27
MONTPELLIER - FC MULHOUSE	22/23
SELESTAT - ISTRES	26/20
BESANCON - TOULOUSE	14/15

3^e Journée 15/10/89

SLUC NANCY - St MARTIN	24/15
CHAMBERY - MOUGINS	23/16
ALTKIRCH - MONTPELLIER	18/24
ISTRES - ROBERTSAU	23/21
FC MULHOUSE - BESANCON	30/19
TOULOUSE - SELESTAT	23/23

4^e Journée 22/10/89

CHAMBERY - SLUC NANCY	21/16
MONTPELLIER - St MARTIN	16/20
MOUGINS - ISTRES	26/17
BESANCON - ALTKIRCH	24/15
ROBERTSAU - TOULOUSE	17/17
SELESTAT - FC MULHOUSE	20/19

5^e Journée 29/10/89

SLUC NANCY - MONTPELLIER	20/15
ISTRES - CHAMBERY	23/23
St MARTIN - BESANCON	18/15
TOULOUSE - MOUGINS	23/24
ALTKIRCH - SELESTAT	19/33
FC MULHOUSE - ROBERTSAU	22/23

6^e Journée 12/11/89

ISTRES - SLUC NANCY	/
BESANCON - MONTPELLIER	/
CHAMBERY - TOULOUSE	/
SELESTAT - St MARTIN	/
MOUGINS - FC MULHOUSE	/
ROBERTSAU - ALTKIRCH	/

7^e Journée 19/11/89

SLUC NANCY - BESANCON	/
TOULOUSE - ISTRES	/
MONTPELLIER - SELESTAT	/
FC MULHOUSE - CHAMBERY	/
St MARTIN - ROBERTSAU	/
ALTKIRCH - MOUGINS	/

8^e Journée 26/11/89

TOULOUSE - SLUC NANCY	/
SELESTAT - BESANCON	/
ISTRES - FC MULHOUSE	/
ROBERTSAU - MONTPELLIER	/
CHAMBERY - ALTKIRCH	/
MOUGINS - St MARTIN	/

9^e Journée 3/12/89

SLUC NANCY - SELESTAT	/
FC MULHOUSE - TOULOUSE	/
BESANCON - ROBERTSAU	/
ALTKIRCH - ISTRES	/
MONTPELLIER - MOUGINS	/
St MARTIN - CHAMBERY	/

10^e Journée 10/12/89

FC MULHOUSE - SLUC NANCY	/
ROBERTSAU - SELESTAT	/
TOULOUSE - ALTKIRCH	/
MOUGINS - BESANCON	/
ISTRES - St MARTIN	/
CHAMBERY - MONTPELLIER	/

11^e Journée 17/12/89

SLUC NANCY - ROBERTSAU	/
ALTKIRCH - FC MULHOUSE	/
SELESTAT - MOUGINS	/
St MARTIN - TOULOUSE	/
BESANCON - CHAMBERY	/
MONTPELLIER - ISTRES	/

12^e Journée 18/03/90

SLUC NANCY - ALTKIRCH	/
ROBERTSAU - MOUGINS	/
St MARTIN - FC MULHOUSE	/
CHAMBERY - SELESTAT	/
MONTPELLIER - TOULOUSE	/
BESANCON - ISTRES	/

13^e Journée 25/03/90

MOUGINS - SLUC NANCY	/
ALTKIRCH - St MARTIN	/
CHAMBERY - ROBERTSAU	/
FC MULHOUSE - MONTPELLIER	/
ISTRES - SELESTAT	/
TOULOUSE - BESANCON	/

14^e Journée 1/04/90

St MARTIN - SLUC NANCY	/
MOUGINS - CHAMBERY	/
MONTPELLIER - ALTKIRCH	/
ROBERTSAU - ISTRES	/
BESANCON - FC MULHOUSE	/
SELESTAT - TOULOUSE	/

15^e Journée 8/04/90

SLUC NANCY - CHAMBERY	/
St MARTIN - MONTPELLIER	/
ISTRES - MOUGINS	/
ALTKIRCH - BESANCON	/
TOULOUSE - ROBERTSAU	/
FC MULHOUSE - SELESTAT	/

16^e Journée 22/04/90

MONTPELLIER - SLUC NANCY	/
CHAMBERY - ISTRES	/
BESANCON - St MARTIN	/
MOUGINS - TOULOUSE	/
SELESTAT - ALTKIRCH	/
ROBERTSAU - FC MULHOUSE	/

17^e Journée 29/04/90

SLUC NANCY - ISTRES	/
MONTPELLIER - BESANCON	/
TOULOUSE - CHAMBERY	/
St MARTIN - SELESTAT	/
FC MULHOUSE - MOUGINS	/
ALTKIRCH - ROBERTSAU	/

18^e Journée 6/05/90

BESANCON - SLUC NANCY	/
ISTRES - TOULOUSE	/
SELESTAT - MONTPELLIER	/
CHAMBERY - FC MULHOUSE	/
ROBERTSAU - St MARTIN	/
MOUGINS - ALTKIRCH	/

19^e Journée 13/05/90

SLUC NANCY - TOULOUSE	/
BESANCON - SELESTAT	/
FC MULHOUSE - ISTRES	/
MONTPELLIER - ROBERTSAU	/
ALTKIRCH - CHAMBERY	/
St MARTIN - MOUGINS	/

20^e Journée 20/05/90

SELESTAT - SLUC NANCY	/
TOULOUSE - FC MULHOUSE	/
ROBERTSAU - BESANCON	/
ISTRES - ALTKIRCH	/
MOUGINS - MONTPELLIER	/
CHAMBERY - St MARTIN	/

21^e Journée 27/05/90

SLUC NANCY - FC MULHOUSE	/
SELESTAT - ROBERTSAU	/
ALTKIRCH - TOULOUSE	/
BESANCON - MOUGINS	/
St MARTIN - ISTRES	/
MONTPELLIER - CHAMBERY	/

22^e Journée 3/06/90

ROBERTSAU - SLUC NANCY	/
FC MULHOUSE - ALTKIRCH	/
MOUGINS - SELESTAT	/
TOULOUSE - St MARTIN	/
CHAMBERY - BESANCON	/
ISTRES - MONTPELLIER	/

le Bistrot du Quai

BRASSERIE - RESTAURANT
11, Quai des Pêcheurs
67000 STRASBOURG

Téléphone 88 37 31 37

ASL ROBERTSAU

L'EFFECTIF DE LA SAISON 89/90

N°	NOM	PRENOM	AGE	TAILLE	PROFESSION
1	KARABATIC	Branco	34	1m92	Employé ASLR
12	TIEL	Philippe	22	1m90	Employé GDF
16	KIEFFER	Jean-Luc	20	1m95	Employé CUS
2	VUILLE	Eric	24	2m00	Livreur
3	LINDNER	Gilbert	21	1m90	Etudiant
4	REA	Patrice	18	1m90	Etudiant
5	BUHL	Thierry	27	1m88	Commercial
6	ROTH	Laurent	19	1m85	Tapissier
7	ROOS	Christian	19	1m88	Etudiant
8	SECK	Cheikh	28	1m85	Etudiant
9	CASPAR	Christophe	20	1m80	Etudiant
10	KIEFFER	Christian	28	1m88	Technicien
11	DOCREMONT	François	26	1m75	Pupitreur
13	BILLARD	Alain	19	1m86	Etudiant
14	FRITZ	Jacques	27	1m72	Employé PTT
15	SECK	Douta	26	1m87	Etudiant

REVUE DE PRESSE

Handball

FC Mulhouse — ASL Robertsau 22-23

Les Strasbourgeois ont créé l'exploit

Palais des sports de Mulhouse. 400 spectateurs environ. Arbitrage de MM. Daret et Earge. Mi-temps 10-13.

Cinquième journée de championnat, deuxième derby et deuxième défaite pour les Mulhousiens. En effet, après avoir essayé leur premier revers devant Sélestat, les fécémistes ont connu une nouvelle fois le goût amer de l'échec face à une formation strasbourgeoise motivée, plus mobile et ne méritant pas son classement actuel.

Dès le coup d'envoi, les joueurs de Branco Karabatic se

montraient plus rapides et virevoltaient au-dessus d'une défense haut-rhinoise un peu empruntée. Et bien que l'écart au score ne fut jamais important (2-3 6*, 7-10 21*), rien ne laissait entrevoir un renversement de situation en faveur des Mulhousiens.

Au contraire, trois facteurs laissaient supposer l'inverse: un Jean-Michel Bertrand qui n'a pas son rayonnement habituel, des tirs au but souvent non cadrés et surtout un excellent gardien, Philippe Tiel, intraitable dans sa cage.

Mais la bonne partie du por-

tier de la Robertsau ne peut tout expliquer. Jamais les joueurs d'Yvan Manzi ne furent en mesure de contrecarrer la vitesse de leurs adversaires.

Ajoutez à cela trois pénalités locales manquées (ou arrêtées), des attaques bas-rhinoises qui vont rapidement jusqu'à l'aile et font mouche, voilà les ingrédients pour faire évoluer le score en faveur des visiteurs: 12-16 (36*) et 15-18 (48*).

Pourtant, en fin de rencontre, les Mulhousiens, profitant de leur expérience, parvenaient par deux fois à égaliser: 19-19 (53*) et 20-20 (55*). Mais dans

les ultimes secondes ils butaient une nouvelle fois sur Kieffer, l'excellente doublure de Tiel.

Une dose de réussite aura donc manqué aux coéquipiers de Bertrand en fin de match pour faire basculer le score à leur avantage.

● FCM: Bertrand 4 (1 p.), Urbany 1, Contreras 3, Mutabdzi 1, Muller 4, Jovicic 5 (3 pen.), widir L. 4.

● LA ROBERTSAU: Rea 4, Roos 2, Seck C. 3, Caspar 1, Docremont 3, Fritz 4, Seck D. 4, Vuille 2 pen.

LES RESULTATS

Championnat de France

Masculins

Nationale Ia

Créteil - Lille	21: 18
Vénissieux - Ivry	21: 18
Bordeaux - Villeurbanne	27: 18
Gagny - Dunkerque	26: 24
RC Strasbourg SMEC	19: 19
SMUC - Nîmes	17: 19
1) Créteil	5 5 0 0 10
2) Nîmes	5 4 0 1 8
3) SMUC	5 4 0 1 8
4) Vénissieux	5 3 1 1 7
5) Bordeaux	5 3 0 2 8
6) Gagny	5 2 1 2 5
7) Ivry	5 2 0 3 4
8) Villeurbanne	5 2 0 3 4
9) SMEC	5 1 1 3 3
10) RC Strasbourg	5 1 1 3 3
11) Lille	5 0 1 4 1
12) Dunkerque	5 0 1 4 1

Nationale Ib Poule 1

SLUC Nancy - Montpellier	20: 15
Istres - Chambéry	23: 23
St-Martin-d'Hères - Besançon	18: 15
Toulouse - Mougins	23: 24
Altkirch - Sélestat	19: 33
FC Mulhouse - Robertsau	22: 23
1) Sélestat	5 4 1 0 14
2) SLUC Nancy	5 4 0 1 13
3) Chambéry	5 3 1 1 12
4) FC Mulhouse	5 3 0 2 11
5) Mougins	5 3 0 2 11
6) St-Martin-d'Hères	5 3 0 2 11
7) Montpellier	5 2 0 3 9
8) Besançon	5 2 0 3 9
9) Toulouse	5 1 2 2 9
10) Istres	5 1 1 3 8
11) Robertsau	5 1 1 3 8
12) Altkirch	5 0 0 5 5

Poule 2

Aznières - Anzin	21: 18
Dreux - Stella St-Maur	20: 19
Nantes - St-Brice	19: 19
ACBB - Lomme	12: 19
ASPTT Dijon - Wittelsheim	20: 17
ASPTT Metz - Gonfreville	21: 17
1) Anzières	5 4 0 1 13
2) ASPTT Dijon	5 3 2 0 13
3) St-Brice	5 3 2 0 13
4) Lomme	5 4 0 1 13
5) Nantes	5 2 2 1 11
6) Anzin	5 2 0 3 9
7) ASPTT Metz	5 2 0 3 9
8) Wittelsheim	5 2 0 3 9
9) Gonfreville	5 1 1 3 8
10) Stella St-Maur	5 1 1 3 8
11) Dreux	5 1 0 4 7
12) ACBB	5 1 0 4 7

Nationale III Poule 5

Marly - ASPTT Besançon	21: 19
Gray - Dieulouard	18: 29
Mortsea - Chalon	19: 24
Chenôve - Longwy	22: 19
Marmoutier - Colmar	29: 20
AS Strasbourg - ASIM	21: 18
1) Dieulouard	5 5 0 0 15
2) AS Strasbourg	5 4 1 0 14
3) Chalon	5 4 1 0 14
4) Chenôve	5 3 1 1 12
5) Longwy	5 3 0 2 11
6) Marly	5 2 1 2 10
7) Marmoutier	5 2 1 2 10
8) Gray	5 1 1 3 8
9) ASPTT Besançon	5 1 0 4 7
10) Colmar	5 0 2 3 7
11) Mortsea	5 1 0 4 7
12) ASIM	5 0 0 5 5

Féminines

Nationale Ib Poule 2

Fontenay - Achenheim	18: 20
Béthune - Kremlin-Bicêtre	20: 14
Vesoul - Hellémes	19: 20
1) Béthune	4 4 0 0 12
2) Kremlin-Bicêtre	4 2 0 2 8
3) Hellémes	4 2 0 2 8
4) Vesoul	4 2 0 2 8
5) Achenheim	4 1 0 3 6
6) Fontenay	4 1 0 3 6

Nationale II Poule 10

Kingersheim - PUC	17: 18
Bar-le-Duc - Reichstett	25: 20
Cergy-Pontoise - Troyes	16: 17
1) Bar-le-Duc	4 4 0 0 12
2) PUC	4 3 0 1 10
3) Troyes	4 2 0 2 8
4) Kingersheim	4 2 0 2 8
5) Cergy-Pontoise	4 1 0 3 6
6) Reichstett	4 0 0 4 4

Nationale la espoirs

Créteil - Lille	24: 18
Vénissieux - Ivry	32: 22
Bordeaux - Villeurbanne	24: 18
Gagny - Dunkerque	21: 18
RC Strasbourg - SMEC	22: 26
SMUC - Nîmes	19: 26
1) Gagny	4 4 0 0 12
2) Ivry	5 3 1 1 12
3) Nîmes	5 3 0 2 11
4) RC Strasbourg	5 3 0 2 11
5) Bordeaux	5 3 0 2 11
6) Vénissieux	5 3 0 2 11
7) SMEC	5 2 1 2 10
8) SMUC	5 2 0 3 9
9) Créteil	4 2 0 2 8
10) Villeurbanne	4 2 0 2 8
11) Lille	5 0 0 5 5
12) Dunkerque	4 0 0 4 4

Nationale Ib espoirs Poule 1

SLUC Nancy - Montpellier	18: 23
Istres - Chambéry (MA)	18: 11
St-Martin-d'H. - Besançon	18: 18
Toulouse - Mougins	18: 20
Altkirch - Sélestat	15: 26
FC Mulhouse - Robertsau	15: 14
1) Montpellier	5 5 0 0 15
2) FC Mulhouse	5 4 0 1 13
3) Toulouse	5 3 0 2 11
4) Robertsau	5 3 0 2 11
5) St-Martin-d'H.	5 2 1 2 10
6) SLUC Nancy	5 2 1 2 10
7) Besançon	5 1 2 2 9
8) Sélestat	5 2 0 3 9
9) Mougins	5 2 0 3 9
10) Chambéry	4 1 1 2 7
11) Istres	4 1 1 2 7
12) Altkirch	5 0 0 5 5

Poule 2

Aznières - Anzin	18: 18
Dreux - Stella St-Maur	17: 24
Nantes - St-Brice	22: 25
ACBB - Lomme	12: 19
ASPTT Dijon - Wittelsheim	20: 11
ASPTT Metz - Gonfreville	29: 18
1) Stella St-Maur	5 5 0 0 15
2) St-Brice	5 5 0 0 15
3) Dreux	5 3 0 2 11
4) Anzin	5 3 0 2 11
5) Anzières	5 2 0 3 9
6) ASPTT Dijon	5 2 0 3 9
7) Nantes	5 2 0 3 9
8) Wittelsheim	5 2 0 3 9
9) ASPTT Metz	5 2 0 3 9
10) ACBB	5 2 0 3 9
11) Lomme	5 2 0 3 9
12) Gonfreville	5 0 0 5 5

Division 2 Poule 1

Soultz-Kutz. II - Wingen-sur-M. II	17: 8
Bouxwiller - Reichstett III	35: 7
Wasselonne II - Hoerd II	18: 21
Wissembourg - Herrlisheim	8: 18
1) Herrlisheim	4 4 0 0 12
2) Bouxwiller	5 3 0 2 11
3) Soultz-Kutz. II	4 3 1 0 11
4) Reichstett III	5 1 1 3 8
5) Wingen-sur-M. II	3 2 0 1 7
6) Val-de-Moder II	3 2 0 1 7
7) Hoerd II	3 2 0 1 7
8) Wissembourg	5 1 0 4 7
9) Wasselonne II	4 1 0 3 6
10) Oberhaus. II	4 0 0 4 4

Poule 2

Benfeld II - Merckolsheim II	20: 20
ASPTT Strasb. II - Elsau II	30: 14
Hoenheim - Electricité II	20: 18
Robertsau III - Strasbourg UC II	13: 27
Hilsenheim II - Eckbolsheim II	22: 19
1) Hilsenheim II	5 5 0 0 15
2) ASPTT Strasb. II	5 5 0 0 15
3) Strasbourg UC II	5 4 0 1 13
4) Hoenheim	4 3 0 1 10
5) Eckbolsheim II	5 2 0 3 9
6) Robertsau III	5 2 0 3 9
7) Elsau II	5 2 0 3 9
8) Electricité II	4 1 0 3 8
9) Benfeld II	4 0 1 3 5
10) ASM Strasbourg	4 0 0 4 4
11) Merckolsheim II (P/F)	4 0 1 3 4

Championnat d'Alsace

Masculins

Excellence régionale

HBC Thur - Wasselonne	29: 20
Pulversheim - SP Neuhoef	21: 24
Sélestat II - ASCA II	18: 15
Masevaux - Electricité Strbg	22: 29
Reichstett - HBC La Famille	15: 14
Hilsenheim - Wittenheim	40: 23
1) SP Neuhoef	5 5 0 0 15
2) HBC La Famille	5 3 1 1 12
3) Reichstett	5 3 0 2 11
4) Electricité Strbg	5 3 0 2 11
5) Sélestat II	5 2 2 1 11
6) HBC Thur	5 3 0 2 11
7) Wasselonne	5 2 1 2 10
8) Hilsenheim	5 2 0 3 9
9) ASCA II	5 2 0 3 9
10) Pulversheim	5 2 0 3 9
11) Masevaux	5 0 1 4 6
12) Wittenheim	5 0 1 4 6



Féminines

Excellence régionale

Strasbourg UC - Sélestat	24: 9
HDH - ASPTT Colmar	28: 12
Soultz-Bollwiller - Moelsheim	17: 11
ASPTT Strbg II - Robertsau	14: 12
Bischwiller - Truchtersheim II	20: 16
Achenheim II - Kingersheim II	13: 17
1) HDH	4 4 0 0 12
2) Kingersheim II	4 4 0 0 12
3) Bischwiller	4 3 0 1 10
4) ASPTT Colmar	4 3 0 1 10
5) Strasbourg UC	4 3 0 1 10
6) ASPTT Strbg II	4 2 1 1 9
7) Soultz-Bollwiller	4 1 1 2 7
8) Truchtersheim II	4 1 0 3 8
9) Robertsau	4 1 0 3 8
10) Moelsheim	4 0 1 3 8
11) Sélestat	4 0 1 3 5
12) Achenheim II	4 0 0 4 4

Honneur régionale

MRHB II - ASPTT Strasbourg	25: 13
Marckolsheim - Rixheim	32: 14
FCM II - Kingersheim	30: 18
Hlkirch-Graf. - Robertsau II	21: 13
Altkirch II - Soultz-Bollwiller	15: 37
Strasbourg UC - ASPTT Mulh.	23: 24
1) Hlkirch-Graf.	5 5 0 0 15
2) FCM II	5 5 0 0 15
3) Robertsau II	5 4 0 1 13
4) MRHB II	5 3 0 2 11
5) Soultz-Bollwiller	5 3 0 2 11
6) ASPTT Strasbourg	5 3 0 2 11
7) Strasbourg UC	5 2 0 3 9
8) Marckolsheim	5 1 1 3 8
9) ASPTT Mulh.	5 1 1 3 8
10) Kingersheim	5 1 0 4 7
11) Altkirch II	5 1 0 4 7
12) Rixheim	5 0 0 5 5



Juniors

Racing - MRHB	30: 18
ASIM - St-Louis	19: 18
Marmoutier - FC Mulhouse	21: 17
HDH - Robertsau	24: 24
ASS - La Famille	30: 15
1) ASS	5 5 0 0 15
2) Marmoutier	5 5 0 0 15
3) Racing	5 4 0 1 13
4) ASIM	4 4 0 0 12
5) FC Mulhouse	5 3 0 2 11
6) HDH	5 0 2 3 7
7) La Famille	4 1 0 3 6
8) Robertsau	5 0 1 4 6
9) MRHB	5 0 1 4 6
10) St-Louis	5 0 0 5 5

Cadets

Racing - MRHB	20: 15
Sélestat - Altkirch	18: 14
ASPTT Strasbourg - FC Mulhouse	24: 18
HDH - Robertsau	18: 27
Colmar - La Famille	18: 22
1) Robertsau	5 5 0 0 15
2) Racing	5 4 0 1 13
3) Sélestat	5 3 0 2 11
4) La Famille	5 3 0 2 11
5) Altkirch	5 3 0 2 11
6) ASPTT Strasbourg	5 2 0 3 9
7) MRHB	5 2 0 3 9
8) FC Mulhouse	5 2 0 3 9
9) HDH	5 1 0 4 7
10) Colmar	5 0 0 5 5

MAGAZINE

BONNES BALLEES.....

VUE, OUIE, ODORAT, GOUT, TOUCHER !

Samedi dernier, j'ai vu jouer les juniors, j'ai entendu siffler les arbitres et en deuxième mi-temps, j'ai senti l'odeur âcre de la défaite. Mais quelques bons touchers de balle, ont permis la victoire, saveur agréable pour ces jeunes, leur entraîneur, leurs dirigeants. Victoire ô combien arrosée... dans les douches !

Ce match me permet d'écrire qu'il n'est pas possible d'être spectateur, joueur ou arbitre, sans faire appel à ses sens.

Le spectateur qui se respecte, se doit d'être actif pendant le match comme après, tout en restant objectif. Il ne doit pas seulement manifester son mécontentement parce qu'il a entendu un coup de sifflet : il lui faut comprendre l'arbitre et l'arbitrage et voir effectivement ce qui s'est passé. Mais aussi, il doit sentir, pressentir même, la baisse de régime de ses favoris; alors il encouragera l'équipe, il lui manifestera son soutien. Alors, peut-être, il pourra éviter la défaite amère, celle que nous avons tous du mal à digérer, après le match, quelle que soit l'issue, le spectateur se doit de participer. Une poignée de main aux joueurs, un mot d'encouragement, le verre de l'amitié, sont autant d'éléments de soutien. Le demi de bière (même en bidon de carton !) n'en aura que meilleur goût.

Le joueur, quant à lui, fera toujours appel à ses cinq sens. Il doit savoir les utiliser, c'est pour cela qu'il est préparé, c'est pour cela qu'il sait se préparer. Son toucher de balle, c'est l'entraînement technique qui l'améliore ou qui le développe : à lui de savoir l'entretenir. Mais le toucher, ce n'est pas que la main, c'est aussi le pied. Quelle surprise ! On a beau dire, en passant, "bête comme ses pieds" : cela peut se voir ! Allons mes amis, soyez bien chaussés, sachez sauter, un bon pied vous permet d'améliorer votre toucher.

Au fait : avez-vous vu un amputé, un cul-de-jatte même, marquer un but en extension ? Moi, non. Et pourtant, assis en tailleur au sol, nous avons presque tous la même taille ! Le pied, première intelligence du handballeur. Le pied, organe d'expression pour tous.

Ainsi, le joueur marque le pas, le spectateur bat de la semelle, l'arbitre renforce son coup de sifflet en tapant du pied....!

"Bon pied, bon oeil" - Quelle belle association pour les joueurs. Effectivement, il ne suffit pas de "partir du bon pied" pour être sûr de marquer un but ! Voyons, amis handballeurs, qui que vous soyez, regardez vos adversaires, voyez les intervalles, regardez bien les gardiens. Seniors, espoirs ou juniors, sachez profiter des situations. Petite mouche, petite racine ou petit camion, vous savez vous faufiler ! Alors mettez la balle au fond des filets.

Au fait : avez-vous vu un aveugle marquer un but ? Moi non. Et pourtant, "je vois ce que tu veux dire" me dit souvent un collègue non-voyant.

"A bon entendeur, salut !" m'a dit un sourd au téléphone ! Mais ni l'un ni l'autre ne sont handballeurs à l'ASL.

Seniors, espoirs ou juniors, profitez des sens qui vous ont été donnés. Ecoutez les déplacements de vos coéquipiers, écoutez le mouvement annoncé, écoutez les encouragements des spectateurs, les coups de sifflet des arbitres, mais rien d'autre vous n'entendrez !

L'odeur des frites, le goût du repas commandé, jamais, vous ne devrez y penser ! Souvenez-vous que la pilule amère est d'un goût désagréable.

J'ai vécu des victoires et, au vestiaire, j'ai vu la joie, entendu l'allégresse, senti l'odeur particulière de la sueur du joueur. Mais j'ai aussi touché le fond de l'abîme et, qu'est-ce que j'ai entendu !

Seniors, espoirs ou juniors : il faut positiver ! Jouez et gagnez : alors vous verrez qu'en goûtant à la victoire, on touche la corde sensible du spectateur. Ainsi vous les entendrez vous soutenir et vous sentirez monter en vous cette sensation qui fait qu'il n'est même plus question de parler des arbitres, autres partenaires indispensables, de leur sens du jeu etc...

Le handball ça n'a pas de sens ?

ZIM

.....OU PILULES AMERES

LA RUBRIQUE MEDICALE

Les Claquages : ce que l'on peut faire sur le terrain

Tres fréquents chez le sportif, les accidents musculaires doivent bénéficier des premières minutes de soins appropriés. C'est une condition essentielle pour accélérer la guérison et éviter les complications.

1) Qu'est-ce qu'un claquage ?

C'est la déchirure brutale d'un certain nombre de fibres d'un muscle sous l'effet d'une contraction musculaire violente, soit parce que ce muscle a dépassé ses limites normales d'élasticité.

2) Comment reconnaître un claquage ?

Lors d'une contraction musculaire violente en pleine course, lors d'un saut ou d'une impulsion, le sportif est touché par une douleur violente parfois syncopale, en plein corps musculaire. Cette douleur interrompt brutalement l'effort, la course se termine à cloche pied, parfois le sportif s'écroule à terre.

Il lui est alors impossible d'utiliser son membre, cette douleur persiste au repos devenant lancinante. La mobilisation active est alors douloureuse voire impossible.

3) Ce qu'il ne faut pas faire ?

- Essayer à tout prix de continuer à jouer.
- Essayer de marcher ou de tester le muscle (pour voir !)
- Masser avec quelque produit que ce soit.
- Prendre de l'aspirine qui favorise l'hémorragie intra-musculaire

4) Ce que l'on peut faire

- Arrêter immédiatement le match et marcher le moins possible.
- Mettre en place un pansement compressif avec une bande élastique, qui limitera le saignement intra-musculaire.
- Appliquer du froid sur le muscle claqué, à l'aide de glace ou d'un coussin réfrigérant. Ceci au-dessus du bandage compressif, renouveau régulièrement pendant 48h.

Compression et glaçage réalisés en urgence, sur le terrain, jouent un rôle considérable pour limiter le saignement et l'hématome. Ils vont ainsi raccourcir le délai de guérison et le risque de complication. Ces gestes simples doivent être connus de tous les sportifs et de tous les "soigneurs".

Bien sûr, le sportif devra être examiné le plus tôt possible par un médecin afin de mettre en oeuvre la thérapeutique la plus adaptée et d'effectuer la rééducation fonctionnelle au moment le plus opportun.

Dr SAADA

Médecin de la section handball

avec le soutien de



MAGAZINE

POTINS

CASCADEUR ! Les dirigeants d'HOCHFELDEN ne sont pas prêts d'oublier le junior de l'ASL Philippe BARTH. En effet, ce dernier, en voulant sortir du terrain plus rapidement, a plongé la tête en avant dans un grand rideau derrière lequel il y avait un vide. En principe ! car au milieu du vide, il y avait un poteau en fer ! Résultat : le cuir chevelu entaillé, du sang partout, un grand éclat de rire et un match nul !

DENTS DE SAGESSE ! Le néo-Robertsauvien Arnaud CHAZOULE, qui a signé en cadets cette saison, n'est pas très sage ! la preuve, il a dû se faire arracher les dents de sagesse...Cinq jours à l'hôpital et une absence remarquée lors du dernier match de son équipe, gagné à grand-peine.

SELECTIONS ! Patrice REA a été retenu en équipe de France junior (70/71) pour participer au stage de la Toussaint en Algérie. D'autre part, Olivier HEINTZ, a participé au stage national cadets (72/73).

VICTOIRE ARROSEE ! La première victoire des juniors de Claude FABRE a été copieusement arrosée samedi dernier. Résultat : joueurs et dirigeants sont rentrés à....6h du matin !

PARRAINS ! Il n'y a pas que la Mafia qui a ses parrains, chaque équipe de jeunes de l'ASL a depuis cette saison également un Parrain, en l'occurrence des entreprises qui ont choisi de soutenir le club à travers des équipes de jeunes qui porteront leurs logos sur les maillots ou les survêtements.

RETOUR AU CLUB ! Après 8 ans "d'exil", l'ancien entraîneur et gardien de but de l'équipe première revient à l'ASL. En effet Alain PORCHE a accepté de s'occuper de l'encadrement des poussins. Uniquement au niveau accompagnement et administratif car ses occupations professionnelles ne lui laissent guère le loisir de faire plus. Voilà une nouvelle qui devrait rejouer un bon nombre d'anciens et susciter d'autres retours...

BOUM ! Les équipes juniors, cadets et minimes de la section handball organisent une boum le samedi 2 décembre. Mesdemoiselles, retenez cette date pour "lambader" avec la fine fleur du handball alsacien.

BREVET D'ETAT ! La section handball organise, comme la saison passée, une formation interne au brevet d'état 1^{er} degré d'éducateur sportif, tronc commun. Si vous êtes intéressés et si vous possédez le brevet national de secourisme, vous pouvez vous inscrire auprès de Christophe HALLEZ au 88 31 65 25. Frais d'inscription : Gratuits pour les membres de la section handball - 250.F pour les autres.

LES ANNIVERSAIRES

KRETZ Olivier	14 ans le 02 11
EY Albert	37 ans le 07 11
BAERMANN Lionel	18 ans le 09 11
MARTIN Cyndie	12 ans le 12 11
GENTINE Pierre	10 ans le 15 11
ZIMMERMANN Thomas	18 ans le 15 11
CARL Christian	33 ans le 19 11
SCHWAB Romain	55 ans le 19 11
SCHOTT François	8 ans le 21 11
ROTH Laurent	19 ans le 22 11
DOCREMONT François	26 ans le 22 11
DERIBREUX Claire	13 ans le 25 11
SCHAEFFER Bernard	32 ans le 25 11
NARDUCCI Thomas	11 ans le 26 11
TREGER Christophe	20 ans le 30 11
JUPITER Emmanuel	17 ans le 30 11

avec le soutien de



L'AMI FINANCIER
Caisse d'Epargne de Strasbourg

MAGAZINE

LE TRAVAIL ET LA PATIENCE !

Un point de gagné en quatre matches ! Voilà une situation qui, en d'autres temps, mais en ce même lieu, eût engendré une crise. Un autre entraîneur ou un autre président, peut être un rappel d'anciens joueurs, enfin un choc psychologique quoi...

L'ASL ROBERTSAU Handball a certainement atteint une maturité qui, jusqu'à présent lui faisait défaut, mais ce défaut était une des sources de sa vivacité.

L'heure est venue de construire une action à long terme en faisant confiance aux gens qui ont été mis en place de façon réfléchie. Le travail et la patience doivent devenir nos armes favorites.

Depuis le début de saison, tous les joueurs sont présents à l'entraînement sans retards et sans faux prétextes comme cela était encore le cas l'an dernier, et tous se donnent à fond ; ça, c'est le travail !

Après trois défaites et un nul en quatre rencontres, gagner chez le second du classement en menant tout le match ; ça, c'est la patience.

Les entraîneurs ont la confiance, justifiée par des résultats antérieurs, des dirigeants. Cette confiance ne saurait être remise en cause qu'en cas de constat d'échec en fin de saison par rapport à un objectif fixé en début de saison. On ne quitte pas un bateau pendant une course sous prétexte qu'il n'y a pas de vent...

De même, les entraîneurs ont à leur disposition un groupe de joueurs, ils mèneront ce groupe jusqu'en fin de saison en utilisant les individualités de façon judicieuse et en faisant jouer la concurrence.

On ne peut pas "inventer" des joueurs en cours de saison...

Cette équipe a montré qu'elle avait la force de sa jeunesse, il lui reste à prouver qu'elle n'en a plus les défauts.

A elle de travailler, à tous les autres d'être patients et de continuer à lui faire confiance pour que tous ensemble nous allions le plus loin possible.

Martin BURCKLE

Président de l'ASL ROBERTSAU HANDBALL



QUINZAINE POLONAISE DE L'ACAR

Dans le cadre de sa quinzaine Polonaise qui se déroulera du 20 novembre au 3 décembre, l'association des commerçants et artisans de la ROBERTSAU recherche des familles susceptibles d'héberger pendant une semaine les membres d'un groupe folklorique polonais qui se produira, entre-autre au centre sportif de la ROBERTSAU le dimanche 3 décembre à 17h.

Si vous êtes intéressés, prenez contact avec M. BARDET, le président de l'ACAR au 88 31 23 30

RESTAURANT - PIZZERIA

LE FLORE

Ouvert de 22h à l'aube

7 rue Hannong - Tel: 88 22 53 57



AU SOUS-SOL

VIDEO MUSIC BAR

MTV en direct

Ouvert de 20h à 3h du matin

TEL: 88 32 34 95

MAGAZINE

CHERCHE PHOTOGRAPHE!

La section handball de l'ASLR cherche une personne, photographe amateur, qui serait chargée de constituer des archives photos de la section et de suivre l'équipe première dans ses déplacements.

La personne devra avoir la possibilité de réaliser elle-même ses agrandissements.

Les frais de pellicule et de papier seront pris en charge par la section, mais l'action doit être bénévole et ne s'adresse qu'à quelqu'un de désintéressé (si si, ça existe encore!).

Le foyer du club et le hall d'entrée sont les lieux d'exposition qui permettront à cette personne d'exprimer son talent et le magazine que vous tenez dans vos mains est l'instrument qui en assurera la diffusion.

Pour tous renseignements contacter Christophe HALLEZ au 88 31 65 25.

FETE DE NOEL "NEW LOOK" POUR LES JEUNES HANDBALLEURS DE L'ASL

Benjamins et benjamins, poussines et poussins, jeunes des écoles de handball et leurs parents, votre fête aura lieu le :

Dimanche 17 décembre dans la grande salle du centre sportif

Le Père Noël vous prépare une fête New Look comme vous n'en avez pas encore vécu jusqu'à présent.

Comme il a beaucoup de travail à cette époque de l'année, il a besoin d'assistants. Les volontaires et les autres sont priés de le contacter à l'adresse suivante :

Père Noël

Aux bons soins de Henri WURTZ
Qui transmettra



* Restaurant pour fins gourmets
"La Maison du Boeuf"

Menu midi et soir, fermé samedi et dimanche



* "Le Jardin" et sa terrasse pour un repas
à toute heure.



* Piano-bar "BUGATTI"
Pianiste en soirée

246 chambres et suites climatisées et insonorisées

six salons modulables pour réceptions, conférences,
banquets et séminaires.



HILTON INTERNATIONAL STRASBOURG

Avenue Herrenschmidt
(face Palais des Congrès)

Tél. 88.37.10.10.
Tlx. 890.363
Fax. 88.36.83.27

EN BREF

EN BREF

OUVERT A TOUS !

Ce petit magazine est ouvert à tous les membres de la section pour exprimer leurs idées ou passer des petites annonces.

Les articles sont à donner à Christophe HALLEZ au bar du tennis ou à Albert EY au foyer du handball.

Une rubrique "reponses aux questions" est prévue...à condition qu'il y ait des questions ! Utilisez la boîte à idée...

LA TENUE DE L'ASL HANDBALL

Cette saison, vous avez la possibilité d'acquérir le même survêtement que les joueurs de l'équipe 1. Vous le trouverez au foyer de l'ASL ROBERTSAU où il est exposé. Il est vendu 350 F ou 375 F avec l'inscription ASL ROBERTSAU HANDBALL dans le dos.

Vous pouvez passer commande dès aujourd'hui au foyer.

LES CARTES DE MEMBRE

Afin de renouveler les cartes de membre, tous les joueurs sont conviés à les donner à leur responsable d'équipe.

D'autre part, les nouveaux et anciens joueurs qui n'ont pas encore de carte de membre, doivent le signaler à leur responsable, afin que celles-ci soit réalisée.



DEFILE DE MODE !!

Une présentation de Prêt à Porter haut de gamme
Spécial "Soir de Fêtes"

Organisée spécialement pour les membres de l'ASL ROBERTSAU et leurs amis, aura lieu le :

Mercredi 15 novembre 1989 à 17h30

Au CLUB DES MARQUES - 19 Rte de STRASBOURG à LA WANTZENAU
TEL: 88 96 66 00

Les cartons d'invitation sont à retirer au bar du tennis

TIRAGES DE PLANS SUR PAPIER ORDINAIRE TIRAGES DE PLANS SUR PAPIER DIAZO

- Réduction de documents
- Photocopies
- Restauration de plans
- Duplication - Reliure

la copie maxi au C.A.R. PHOTOCOPIE COULEUR

CENTRE ALSACIEN DE REPROGRAPHIE

95, rue Boecklin 67000 STRASBOURG
Tél. 88 41 88 99