

ROBERTSAU
HANDBALL

Vert & Blanc

Le Magazine des Supporters de l'ASLR

Le HAND
c'est FUN

N° 22

MARS 1991

L'UNION !



Philippe SCHLATTER l'entraîneur de l'équipe première de l'ASL Robertsau Handball en compagnie de Jean-Paul DEODATO le Président de la section natation et de Jean-Pierre DOTTER le Président de la section Aïki-do, à l'arrivée du 12° Cross de l'ASLR qui s'est déroulé le 17 mars dernier.

Le Calendrier

CHAMPIONNAT DE FRANCE NATIONALE IB

1^o Journée 16/09/90

Asca - St Michel	16-20
Robertsau - Metz	29-20
Dijon - Lomme	12-12
Besançon - Nantes	32-24
Anzin - Finances	23-24
St Brice - Dunkerque	21-21

2^o Journée 23/09/90

Metz - Besançon	25-26
Finances - Asca	27-22
Nantes - St Brice	20-19
Lomme - Anzin	19-16
St Michel - Robertsau	24-25
Dunkerque - Dijon	28-17

3^o Journée 30/09/90

Asca - Lomme	19-16
Robertsau - Finances	24-20
Metz - St Michel	16-27
Dijon - Nantes	18-13
Anzin - Dunkerque	17-23
St Brice - Besançon	23-17

4^o Journée 07/10/90

Finances - St Michel	23-21
Besançon - Dijon	19-30
Nantes - Anzin	25-20
Lomme - Robertsau	15-26
St Brice - Metz	23-19
Dunkerque - Asca	24-18

5^o Journée 14/10/90

Asca - Nantes	22-27
Robertsau - Dunkerque	27-28
Metz - Finances	24-26
Dijon - St Brice	24-18
Anzin - Besançon	25-19
St Michel - Lomme	29-25

6^o Journée 21/10/90

Dijon - Metz	22-18
Besançon - Asca	17-26
Nantes - Robertsau	23-24
Lomme - Finances	21-19
St Brice - Anzin	22-22
Dunkerque - St Michel	23-17

7^o Journée 04/11/90

Asca - St Brice	22-17
Robertsau - Besançon	25-15
Metz - Lomme	22-21
Finances - Dunkerque	22-22
Anzin - Dijon	24-19
St Michel - Nantes	24-21

8^o Journée 11/11/90

Dijon - Asca	22-25
Besançon - St Michel	22-27
Anzin - Metz	24-18
Nantes - Finances	16-27
St Brice - Robertsau	23-21
Dunkerque - Lomme	22-18

9^o Journée 18/11/90

Asca - Anzin	21-26
Robertsau - Dijon	27-21
Metz - Dunkerque	21-26
Finances - Besançon	33-22
Lomme - Nantes	19-18
St Michel - St Brice	18-21

10^o Journée 09/12/90

Asca - Metz	30-25
Dijon - St Michel	22-24
Besançon - Lomme	22-21
Anzin - Robertsau	21-25
Nantes - Dunkerque	22-24
St Brice - Finances	23-20

11^o Journée 16/12/90

Robertsau - Asca	31-26
Metz - Nantes	25-30
Finances - Dijon	20-20
Lomme - St Brice	27-24
St Michel - Anzin	21-20
Dunkerque - Besançon	30-17

12^o Journée 20/01/91

St Michel - Asca	27-24
Metz - Robertsau	19-33
Lomme - Dijon	22-21
Nantes - Besançon	21-18
Finances - Anzin	20-21
Dunkerque - St Brice	27-19

13^o Journée 27/01/91

Besançon - Metz	23-24
Asca - Finances	23-19
St Brice - Nantes	21-21
Anzin - Lomme	16-16
Robertsau - St Michel	31-21
Dijon - Dunkerque	20-19

14^o Journée 03/02/91

Lomme - Asca	29-26
Finances - Robertsau	25-24
St Michel - Metz	27-27
Nantes - Dijon	19-21
Dunkerque - Anzin	30-17
Besançon - St Brice	19-24

15^o Journée 10/02/91

St Michel - Finances	35-22
Dijon - Besançon	27-20
Anzin - Nantes	19-19
Robertsau - Lomme	23-18
Metz - St Brice	19-25
Asca - Dunkerque	26-25

16^o Journée 17/02/91

Nantes - Asca	20-21
Dunkerque - Robertsau	30-10
Finances - Metz	34-20
St Brice - Dijon	19-14
Besançon - Anzin	23-29
Lomme - St Michel	20-21

17^o Journée 10/03/91

Metz - Dijon	23-23
Asca - Besançon	31-17
Robertsau - Nantes	26-21
Finances - Lomme	18-17
Anzin - St Brice	24-21
St Michel - Dunkerque	28-19

18^o Journée 17/03/91

St Brice - Asca	26-22
Besançon - Robertsau	21-28
Lomme - Metz	26-21
Dunkerque - Finances	24-19
Dijon - Anzin	24-22
Nantes - St Michel	22-21

19^o Journée 24/03/91

Asca - Dijon	
St Michel - Besançon	
Metz - Anzin	
Finances - Nantes	
Robertsau - St Brice	
Lomme - Dunkerque	

20^o Journée 31/03/91

Anzin - Asca	
Dijon - Robertsau	
Dunkerque - Metz	
Besançon - Finances	
Nantes - Lomme	
St Brice - St Michel	

21^o Journée 21/04/91

Metz - Asca	
St Michel - Dijon	
Lomme - Besançon	
Robertsau - Anzin	
Dunkerque - Nantes	
Finances - St Brice	

22^o Journée 28/04/91

Asca - Robertsau	
Nantes - Metz	
Dijon - Finances	
St Brice - Lomme	
Anzin - St Michel	
Besançon - Dunkerque	

Avec le soutien de la

**Caisse d'Épargne
de STRASBOURG**

OBJECTIF ATTEINT !

A quatre journées de la fin du championnat, l'objectif fixé en début de saison est atteint, le maintien en N1b est assuré, bravo à Philippe SCHLATTER et à nos joueurs. Cependant, il n'est pas question de se contenter de chantonner "Et maintenant, que vais-je faire ?" car tout au long de l'année, l'ASL a conquis une réputation et s'est construit une image qu'il ne faut en rien altérer au cours de ces dernières journées. L'ambition initiale étant satisfaite, elle fait place maintenant à de petits challenges qui, pour symboliques qu'ils soient, n'en sont pas moins importants. Il convient par exemple d'assurer notre deuxième place en produisant un jeu agréable, spectaculaire et efficace pour notre propre plaisir et celui de nos supporters qui apprécient le hand et aiment notre club.

La prochaine saison se prépare dès aujourd'hui et plusieurs options s'offrent à nous pour maintenir et faire progresser le hand de haut niveau dans notre quartier tout en développant l'esprit convivial et amical qui est l'âme de l'ASL. Puisse dès lors le chant des sirènes (qui rappelons-le attirait les navigateurs sur les écueils) être moins fort et moins tentant que la perspective de construire sagement et solidement une structure restant fidèle à notre axe principal de développement. Afin que nous puissions poursuivre ensemble cette aventure, où l'intérêt du club et de ses membres reste l'ambition majeure, nous continuerons à nous battre avec nos propres atouts.

La prochaine saison nous promet un championnat d'un niveau très élevé au sein duquel il nous faudra malgré tout aller de l'avant. La conjugaison de tous les efforts et de toutes les volontés sera pour nous une arme déterminante.

Christian CARL
Trésorier de l'ASL Robertsau Handball

Avec le soutien de
Sollac

Le Mag

Surpris au 12° CROSS DE L'ASL ROBERTSAU...

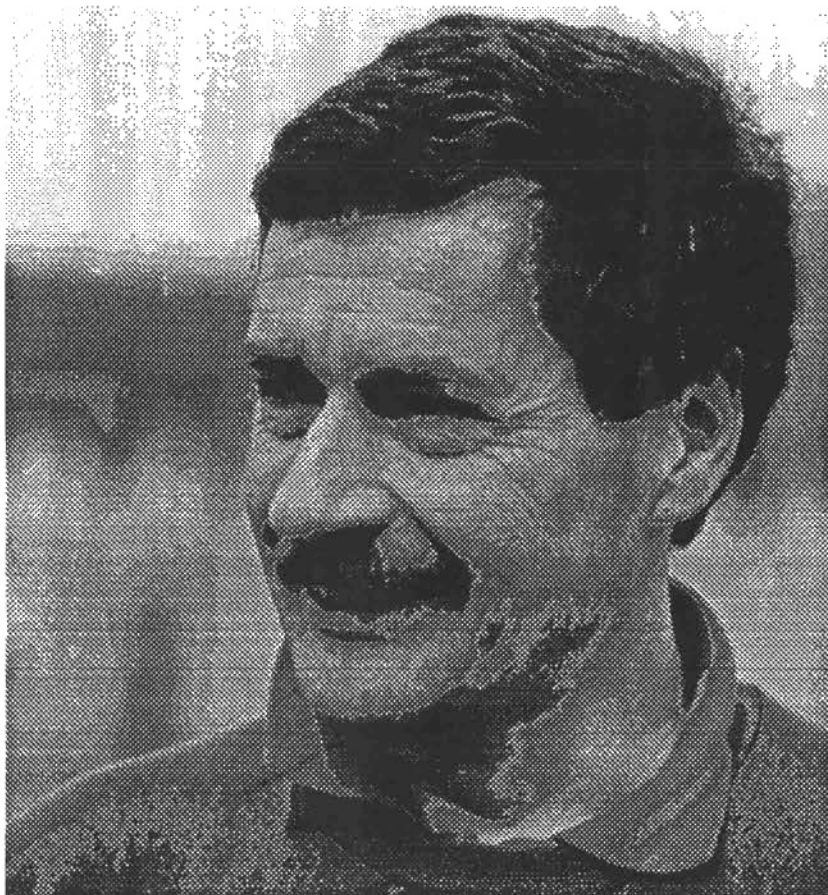

Michel CUNIN, le Directeur du Centre Sportif et organisateur de ce 12° Cross de l'ASLR.



Jacques Fritz et
"Fifi" TIEL



Robert GROSSMANN, Président
Général de l'ASL Robertsau.



ASL Robertsau

N°	NOM	PRENOM	Né en	Taille	Profession
1	TIEL	Philippe	67	1m90	Employé GDF
12	KIEFFER	Jean-Luc	69	1m95	Employé CUS
16	KUCHLY	Philippe	70	1m90	Etudiant
2	CHEVALIER	Eric	70	1m70	Etudiant
3	ARBOGAST	Lionel	71	1m80	Etudiant
4	ROTH	Laurent	70	1m85	Tapissier
5	BUHL	Thierry	62	1m88	Commercial
6	REA	Patrice	71	1m93	Etudiant
7	ROOS	Christian	70	1m90	Etudiant
8	SECK	Cheihk	61	1m85	Etudiant
9	CASPAR	Christophe	69	1m80	Etudiant
10	KIEFFER	Christian	61	1m88	Technicien
11	DOCREMONT	François	63	1m75	Pupitreux
13	CHAZOULE	Arnaud	73	1m80	Etudiant
14	FRITZ	Jacques	62	1m72	Employé PTT
15	SECK	Douta	63	1m87	Etudiant
17	BILLARD	Alain	70	1m86	Etudiant

ENTRAINEUR : Philippe SCHLATTER
30 ans
Professeur EPS

RESPONSABLE : René SIMON
45 ans
Employé dans les transports

St Brice

1	MASSON	Didier
12	OGER	Thierry
2	HANOT	Laurent
3	ENGEL	Eric
5	MIKNIUS	Eugenius
8	BARBIER	Olivier
9	THOMAS	Cyril
10	BASNEVILLE	Bruno
11	ESCUDERO	J.Michel
13	ANDRETTI	Franck
14	LEROUX	Hugues
15	PONTRE	Stephane

Le Mag

LE 12° CROSS DE L'ASL ROBERTSAU

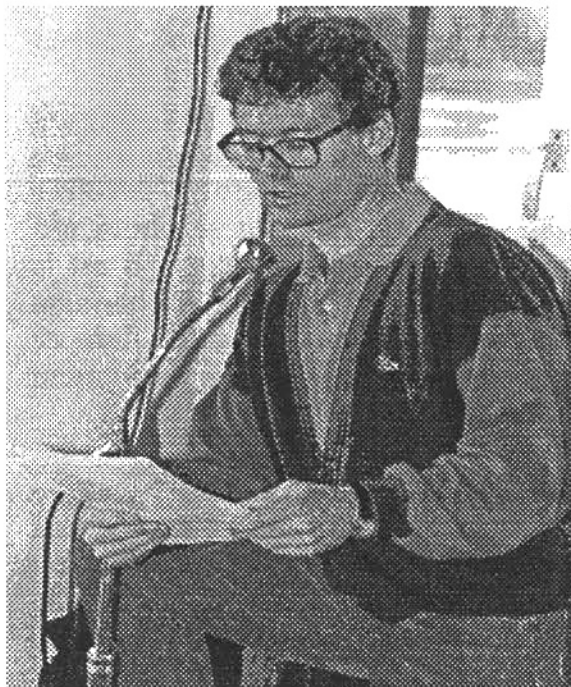

"Denys" REINLING, le chanteur de blues bien connu, a animé le cross de fort belle manière.



Les deux gardiens de l'ASL Robertsau Handball, Philippe TIEL et Jean-Luc KIEFFER ont joyeusement participé à la remise des récompenses ...

Mais, il va me lâcher lui????

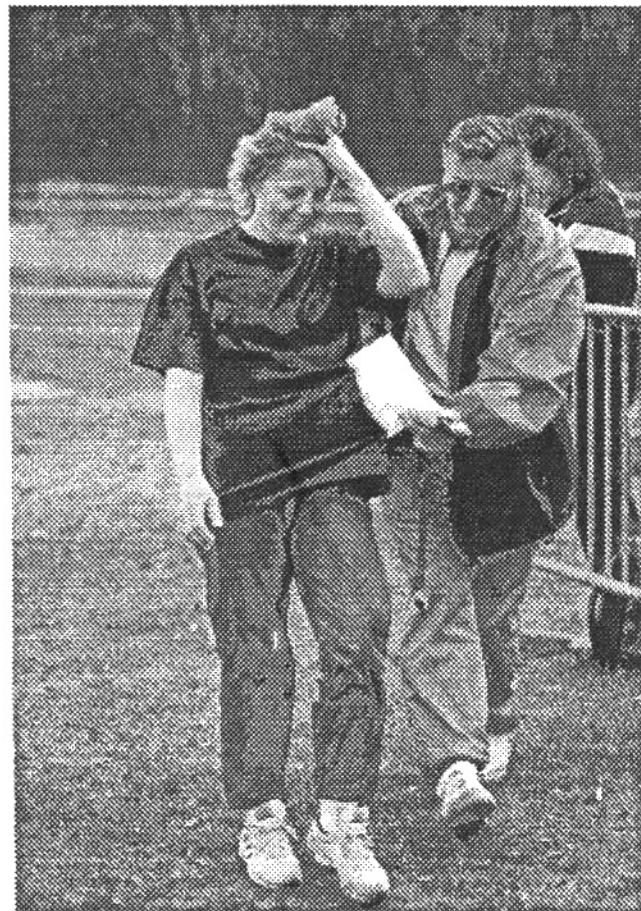
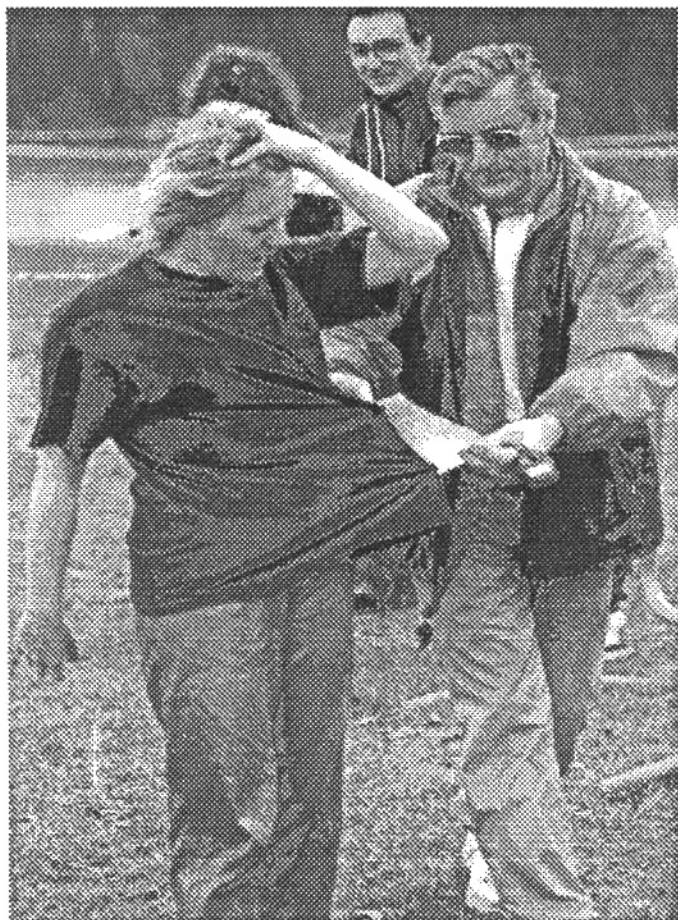

Les Nouvelles

ILS COURENT, ILS COURENT...

Brillante performance des représentants de la section Tennis à l'occasion du 12° cross de l'ASLR. Vaillante prestation du Président MARTAN qui termine son parcours frais comme un gardon et excellent résultat pour Marcel CHAPUIS qui l'emporte en Vétérans 2. Participation également remarquable de gazelles de la section gym volontaire. Piqués au vif, les dirigeants du hand se renseignent sur le prix et la qualité des chaussures de Jogging en vue de la 13° édition de ce Cross.

AU SAUT DU LIT !

Rentrés victorieux de Besançon à 4h du matin, Jean-Luc KIEFFER, Philippe TIEL et Jacques FRITZ ont remis dès 10h les récompenses aux jeunes lauréats du challenge des écoles. Ce bel effort a été très apprécié et souligné à maintes reprises. Remarquable également, la présence de Philippe SCHLATTER qui officiait à l'arrivée des épreuves. Ses yeux mi-clos témoignaient de la brièveté de la nuit.

ALLIEN.... LE RETOUR (Du grand Blond)

Emotion, nous l'espérons, pour Roland INDRILIUNAS qui retrouvera ses amis de la Robertsau. A l'issue de la rencontre seul le breuvage que nous boirons en abondance pour fêter son retour et souhaitons-le, notre victoire, sera amer...

LES RESTOS DU COEUR !

Repas au soir du match à Besançon...lieu : Hotel-Grill "Les Balladins", ce nom qui évoque les douces ballades du temps jadis agrémentant de fins repas. Fines furent les tranches de steak servies coincées entre deux haricots et trois frites (au secours Alice...) et massive fut la ruée de certains sur le buffet de desserts. Self service "à volonté" rimait avec pillonage intensif des tartes et des mousses. Sur la table ce n'était plus Besançon, c'était Verdun !

CONCOURS PHOTO (Nos jeunes années)

Favori pour remporter le jogging ISOSTAR mis en jeu, un de nos fidèles supporters de Drusenheim a reconnu Philippe SCHLATTER sur la photo n°5 en précisant : "accoudé au bar!". Il est le seul candidat à avoir localisé le charmant bambin. Suite et fin du concours dans ce numéro, nous attendons impatiemment vos commentaires.

LA TENSION MONTE

Vu à l'école SCHWILGUE ! Les jeunes s'entraînaient pour la 3° édition du challenge des écoles, aucun doute ne planait, ils allaient remporter le tournoi. A l'issue de l'entraînement intensif imposé par Philippe SCHLATTER, ce dernier salue les gamins en leur recommandant chaudement une collecte pour fêter dignement son anniversaire. Alors qu'on se le dise...Philippe SCHLATTER fêtera ses 31 ans le 3 avril. A votre bon coeur ! N'oubliez pas notre Président qui soufflera 28 bougies au soir du match contre St BRICE. Amis joueurs, faites un effort et offrez lui la victoire.

DELICATES ATTENTIONS

Très apprécié, le thé servi par la section squash à l'arrivée du cross. René STOECKEL prépara de futures "barbecue-parties" en enfilant les dossards des arrivants sur une broche et Nathalie SPIELMANN, remarquable de dévouement, dans son rôle de "Coureuse-Balais" veilla à ce que personne ne se perdît dans les bois. Mission accomplie, puisque même Eléonore REINLING sut retrouver la ligne d'arrivée munie de la balise Argos remise par son trésorier de mari.

Le Mag

RECONNAISSEZ LES !!

Ces mignons bambins sont des joueurs de l'équipe première à vous de les reconnaître. En déposant votre bulletin au bar du foyer de l'ASL ROBERTSAU handball le soir du match contre St BRICE, vous gagnerez, si vous mettez un nom sur chaque photo, un survêtement !!

NOM:.....Adresse :.....

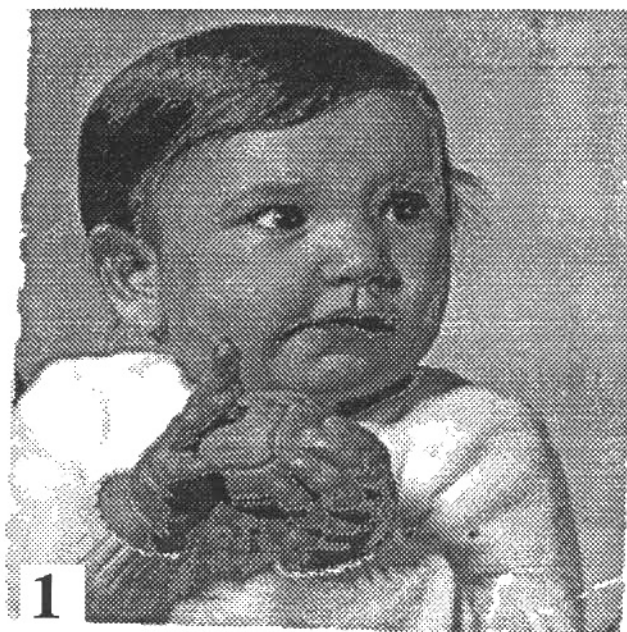

1:.....
2:.....
3:.....
4:.....

Revue de Presse



Patrice Réa et la Robertsau : une seconde place confortée.
(Archives DNL)

Nationale Ib

Vainqueur de Nantes 26-21

Robertsau : Pas facile mais mérité

● **ROBERTSAU** — **NANTES 26-21.** — Quelques 450 spectateurs ont assisté à une rencontre très disputée entre une équipe strasbourgeoise qui avait à redorer son blason et une équipe nantaise qui se trouve dans une situation fort préoccupante quant à son avenir en Nationale I B. Aussi, les deux formations se sont livrées à un farouche combat que les Alsaciens eurent beaucoup de mérite de remporter.

D'entrée, les visiteurs prirent en individuel les frères Seck et de ce fait, réduisirent leur participation au jeu d'attaque. Toutefois, les deux joueurs robertsauviens se montrèrent déroutants lorsqu'ils réussirent à se libérer de leurs gardes du corps et alors leurs actions furent brillantes.

Il en fut de même pour les deux gardiens strasbourgeois, Tiel et J.-L. Kieffer, qui par de brillants arrêts permirent à leur

coéquipiers de faire la différence. Autres satisfactions dans cette rencontre furent le comportement de Chevalier très percutant en première mi-temps, C. Kieffer auteur de quatre buts marqués à des moments importants, Billard aujourd'hui aussi volontaire en défense et qui se mêla avec bonheur aux attaquants en réussissant trois jolis buts tout comme Patrice Réa.

Les deux équipes se montrèrent volontaires et en début de match. Tour à tour, elles marquèrent, si bien qu'à la 24^e on nota 8-8. Grâce à une accélération bien placée, les locaux se détachèrent pour mener 13-10 au repos.

En seconde période, les Nantais démarrèrent en trombe et égalisèrent à 13 partout, mais jamais ils ne devaient prendre l'avantage. On nota une dernière égalité à 16 partout à la

41^e, avant que l'ASL prenne une sérieuse option en menant 22-17 à la 52^e.

Nantes lança alors ses dernières forces dans la bataille pour revenir à 23-21 à la 57^e, mais les exploits de J.-L. Kieffer dans son but ruinèrent les derniers espoirs des visiteurs qui voient le spectre de la relégation se rapprocher de jour en jour.

Quant aux hommes de Schlatter, ils ont repris goût à la victoire et sont toujours bien placés dans le sillage du leader, prêts à sauter dans la moindre brèche que ce dernier pourrait ouvrir.

ROBERTSAU : Chevalier 5, Buhl 1, Réa 3, Seck C. 2, Caspar 2, Kieffer 4, Seck D. 6, Billard 3.

NANTES : Gyirard 4, Hallereau 1, Da Silva 2, Lignièrès 3, Boche 4, Lecoq 5 penalties, Fiedorow 2.

Revue de Presse

Nationale Ib

Pas de suspense...

● **BESANÇON** — **ROBERTSAU** 21-28. — **Mi-temps**: 9-18. Face à Besançon, la Robertsau n'a pas laissé planer longtemps le suspense. En effet, débutant la rencontre avec beaucoup de sérieux, les Alsaciens, face il est vrai à une faible équipe locale, avait fait la décision en un peu plus d'un quart d'heure. Toutefois, ils peuvent regretter de ne pas avoir joué sérieusement jusqu'au bout, car ils auraient pu soigner sérieusement leur goal-avérage.

A partir d'une défense très serrée, la Robertsau pouvait, d'entrée, lancer de bonnes contre-attaques et c'est Cheick Seck qui donnait le ton en marquant les quatre premiers buts de son équipe: 1-4 à la 5^{e'}. Le festival continuait et très rapidement le score prenait de très amples proportions: 2-8 à la 11^{e'} et 3-13 à la 17^{e'}. A partir de là, les hommes de Schlatter se déconcentraient et Besançon refaisait quelque peu surface: 9-18 au repos.

Il n'y avait plus de match, et l'entraîneur strasbourgeois pouvait se permettre de faire tourner tout son effectif. En marquant le 12-24, Buhl complétait la liste des buteurs alsaciens, nous étions à la 39^{e'}. A partir de là, les Strasbourgeois

firent un peu n'importe quoi sur le terrain et leur entraîneur eut beau s'égosiller, rien n'y fit.

Les Bisontins étaient ravis de l'aubaine et tout contents d'échapper à une vraie débâcle. Ils revenaient ainsi à 15-24 puis 17-25 à la 52^{e'}. Finalement, sept buts d'écart sanctionnaient très mal la différence de niveau qu'il y avait entre les deux équipes mais les joueurs de l'ASL ne pouvaient s'en prendre qu'à eux-mêmes.

En jouant sérieusement durant tout le match, les Alsaciens pouvaient facilement gagner avec plus de vingt buts d'écart. Souhaitons simplement que les maraîchers n'aient pas à regretter cette nonchalance, encore, il est vrai, que Dunkerque, le leader, terminera son championnat face aux quatre derniers et qu'il n'y a plus grand chose à espérer de ce côté-là.

● **BESANÇON**: Duvernoy (4), Ruchet (5), Bapicot (3), Vuillermot (2), Simiao (2), Marchand (2), Delerce (2), Robert (1).

● **ROBERTSAU**: Seck D. (7), Seck C. (6), Kieffer (4 dont 2 pen.), Billard (3), Roth (2), Caspar (2), Chevalier (1), Buhl (1), Réa (1), Fritz (1).

La Robertsau: Pour entretenir l'espoir

Tout semble certes dit dans cette poule 2 de Nationale Ib. Nantie de trois points d'avance et opposée, en cette fin de championnat, aux trois derniers du classement, l'US Dunkerque rejoindra probablement la Nationale la saison prochaine.

La Robertsau, deuxième (ce qui lui aurait valu de disputer les barages d'accession la saison dernière) n'en a pas moins plusieurs raisons de jouer le jeu jusqu'au bout. «Entretenir l'espoir, lâche Philippe Schlatter. Car qui sait ce qui peut arriver d'ici la fin de la saison. Mais aussi assurer définitivement cette deuxième place qui est

la nôtre actuellement.»

Dans cette optique, un succès sur St-Brice, ce soir, est indispensable. Mais voilà qui ne sera pas chose aisée à obtenir. Tout troisième qu'ils sont, les Parisiens ne sont, en effet, pas encore sortis de l'auberge. Et puis, il ne fait pas l'ombre d'un doute que Roland Indriliunas, l'ancien Robertsovien,

voudra réussir un truc face à ses amis ex-coéquipiers.

«Cela ne s'annonce pas évident du tout, poursuit l'entraîneur strasbourgeois qui déplore quelques bobos au sein de son effectif (Tiel, Billard et Chevallier). Pas évident, mais nous n'avons guère le choix. Chez nous, devant notre public, il n'est pas question de perdre...»

● **ROBERTSAU** — **ST-BRICE** (20 h 30) AU CENTRE SPORTIF DE LA ROBERTSAU.

La Rubrique de 00

Notre Envoyé Spécial à BESANCON

En se déplaçant à BESANCON, la ROBERTSAU savait qu'elle ne risquait pas grand chose face à l'ESB.

Le moins que l'on puisse dire, c'est que cela s'est rapidement vérifié !

Menant 13-3 après 20 minutes de jeu en pratiquant un très bon handball, les Verts ont "tué" le match d'entrée. La fin de rencontre fut moins bonne, les Verts se contentant d'assurer un écart relativement important ce qui permit à BESANCON d'éviter une belle déroute (une victoire de 20 buts aurait été possible...)

Ce samedi avec la venue de St BRICE, la ROBERTSAU va commencer à affronter les équipes cherchant à assurer leur maintien en Nationale 1b.

Les Verts étant assurés de la seconde place et n'ayant presque plus d'espoirs pour la première, ils vont donc s'évertuer à séduire leur public en pratiquant un handball spectaculaire comme ils savent si bien le faire.

Ces quatre derniers matchs vont nous permettre de préparer la saison prochaine où l'ASL sera (nous l'espérons tous) encore très performante. Maintenant il ne nous reste qu'à remercier l'équipe en lui prodiguant nos encouragements et de ce fait nous préparer pour la saison prochaine où le public devra enfin devenir le 8° homme de l'équipe afin de pousser celle-ci à se dépasser dans les moments chauds.

Olivier OBERGFELL

LE PARTENAIRE DE L'ASL

C

entre

A

lsacien de

R

eprographie

Tirages de plans
Photocopies
- *Couleur*
- *Laser*
- *Grand format*
Reliures

Ouvert de 8h à 17h45
Parking dans la cour

95 Rue Boecklin 67000 STRASBOURG TEL: 88 41 88 99