

# L'IMAGE DU JOUR

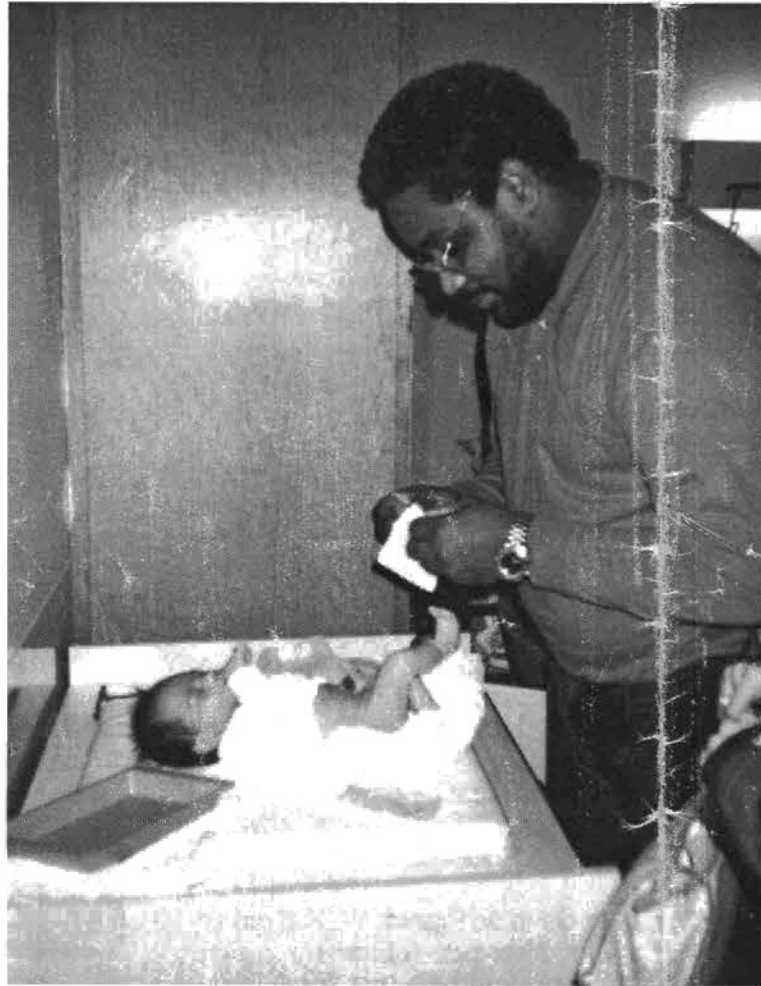

Maître d'oeuvre des exploits de nos juniors, expérimenté à force de s'occuper de ces grands enfants, habitué aux changements de joueurs sur le terrain, Patrick PLACIDE se lance désormais dans des changements autrement plus périlleux depuis la venue du petit Guillaume. Une fois n'est pas coutume, mais nous nous réjouissons de cette nouvelle recrue qui dessine de façon plus précise les contours de notre équipe du futur.

## COUP DE GUEULE

Il aura fallu s'occuper de Handball pour deviner une telle animosité entre hauts-rhinois et bas-rhinois. Toujours est-il qu'à nouveau le retour d'un déplacement dans le haut-rhin avait un goût amer. Après l'exécrable accueil réservé à nos joueurs lors de la dernière finale de la coupe d'Alsace, l'ASCA nous remet le couvert.

Mélangeant tout, relents d'assemblée générale de la ligue et jeu sur le terrain, nos joueurs à la moindre action défensive se font traiter de voyous voire de criminels. Par le public c'est une règle admise en déplacement, mais par l'entraîneur et les dirigeants du club adverse, c'est nettement moins courant. Pour clore le tout, aucun pot n'est offert à l'équipe de la Robertsau à l'issue de la rencontre...du quasiment jamais vu.

La lecture des journaux du lendemain est à cet égard également édifiante. Se mettant au diapason de l'ambiance locale, les correspondants locaux couchent sur le papier les grands mots utilisés contre nous la veille. Glissant de plus une polémique sur la validité du dernier but qu'aurait marqué l'ASCA (Vidéo à l'appui, il semble que dans le meilleur des cas, ce jet franc aurait été à rejouer). Nous pourrions nous aussi nous plaindre des décisions d'arbitrages qui nous ont été défavorables notamment à des moments décisifs de la partie. Ce sont des péripéties qui font partie du jeu, nul n'est infaillible.

L'ASCA a la mémoire courte, elle oublie que l'ASL a su faire preuve de solidarité régionale en leur faveur et en d'autres temps. Il y a dans le haut-rhin comme dans le bas-rhin des gens dévoués à la cause du handball, il est dommage que ne restent en mémoire que les velléitaires inconsolables. Il est désormais largement temps que la roue tourne et, qu'entre passionnés du même sport, les relations deviennent plus raisonnables. Il n'y a rien à gagner à entretenir une rivalité autre que sportive.

# VERT & BLANC



Le magazine de l' ASL ROBERTSAU Handball

Numéro

66

Février 1997

ASLR  
Hand

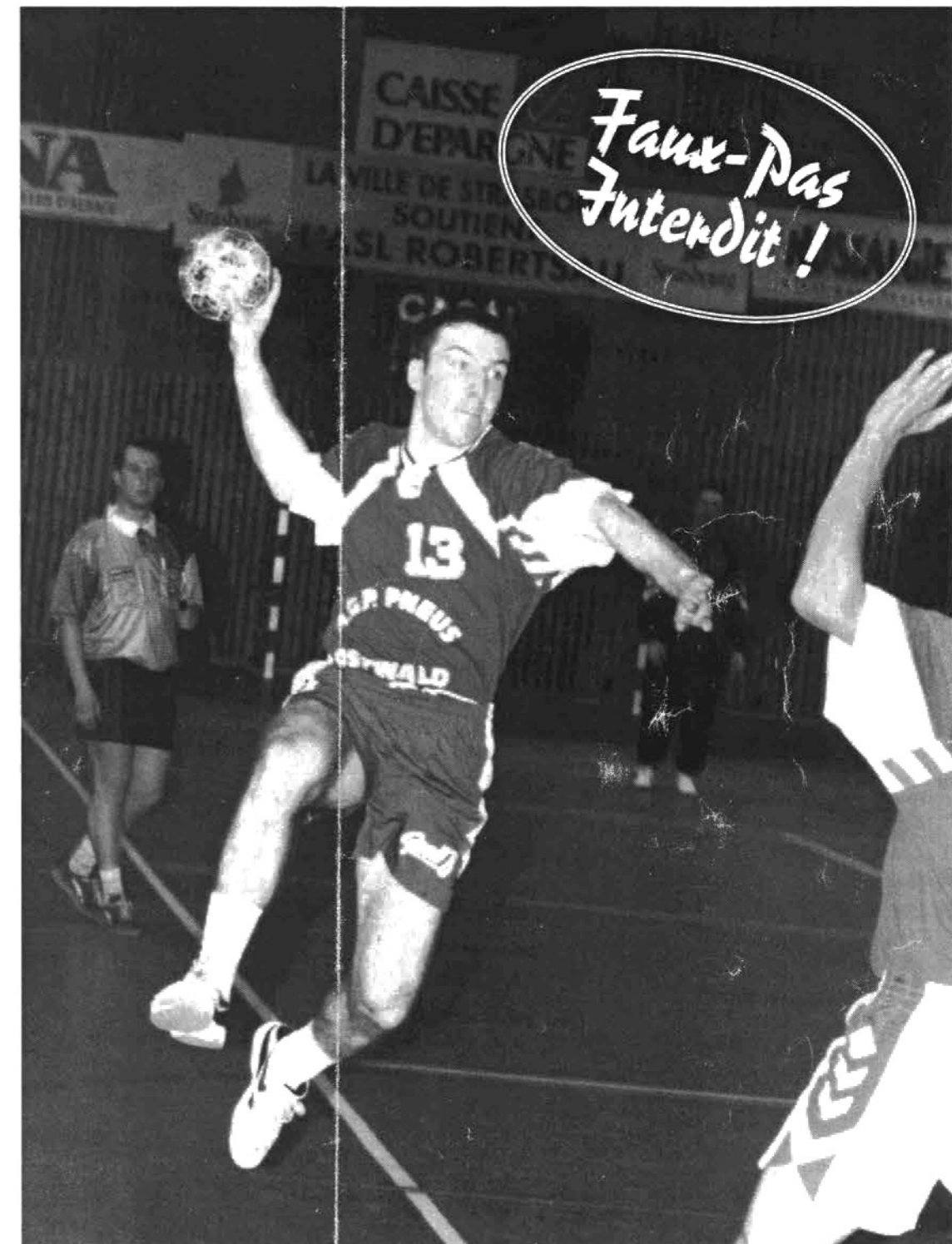

Equipe	Pts	J	G	N	P	+	-	DIFF	Score moyen
1) LE CHESNAY	33	14	9	1	4	346	320	26	25 - 23
2) ASL ROBERTSAU	32	13	9	1	3	309	266	43	24 - 20
3) THIONVILLE	32	13	8	3	2	274	263	11	21 - 20
4) LA ROCHE S/ YON	32	14	9	0	5	302	294	8	22 - 21
5) MAUBEUGE	29	13	8	0	5	311	304	7	24 - 23
6) ASCA WITTELSHEIM	29	14	6	3	5	343	341	2	25 - 24
7) FOLSCHWILLER	29	14	6	3	5	350	349	1	25 - 23
8) FALAISE	27	13	7	0	6	314	302	12	24 - 23
9) NANTERRE	27	14	5	3	6	281	295	-14	20 - 21
10) IS/ LES MOULINEAUX	25	14	4	3	7	318	329	-11	23 - 24
11) FC MULHOUSE	24	14	4	2	8	289	284	-5	21 - 20
12) HAYANGE	23	13	3	4	6	327	328	-1	25 - 25
13) LOMME	21	13	4	0	9	230	261	-31	18 - 20
14) EPINAY S/ SEINE	16	14	1	1	12	285	343	-58	20 - 25

### SAISON 1996/97

Les matches à domicile et les autres matches de la journée.

ASCA WITTELSHEIM - HAYANGE  
 FALAISE - EPINAY S/ SEINE  
 ISSY LES MOULINEAUX - LA ROCHE S/ YON  
 THIONVILLE - FC MULHOUSE  
 LOMME - FOLSCHWILLER  
 NANTERRE - LE CHESNAY

### ALLER

5 Octobre 1996  
 ASL - CSM Epinay  
 19 Octobre 1996  
 ASL - AS Folschwiller  
 9 Novembre 1996  
 ASL - ES Nanterre  
 7 Décembre 1996  
 ASL - OSM Lomme  
 11 Janvier 1997  
 ASL - Le Chesnay 78 HB

### RETOUR

1 Février 1997  
 ASL - AS HB Maubeuge

1 Mars 1997  
 ASL - La RocheS/ Yon HB

15 Mars 1997  
 ASL - FC Mulhouse

29 Mars 1997  
 ASL - FALAISE  
 (match aller en retard)

5 Avril 1997  
 ASL - Thionville HB

26 Avril 1997  
 ASL - SF Issy-Les-Moulineaux

24 Mai 1997  
 ASL - ASCA Wittelsheim

### COACH DU WEEK END

Retour au premier plan de l'ami Guigues HERRMANN.

Après avoir managé avec la maestria que nous lui connaissons l'équipe 3 qui est venue à bout de Hochfelden 2, "Flipper" a assuré le manager de l'équipe 2 qui remporte également une victoire face à Hochfelden 1. Précisons que pour la circonstance que la jeune équipe 2 aux prises avec les démons du doute, fut renforcée par le retour de Thierry BUHL, "Schweppes" et Christian KIEFFER qui ont admirablement su pallier au manque de mental et de motivation de certains jeunes tout en épaulant efficacement ceux dont la bonne volonté avait besoin d'un soutien. Tout cela remet bien des choses à leur juste place.

Se qualifiant lui même de remplaçant du remplaçant, Guigues fut baptisé plus justement "l'arme fatale de la 3" par Christian KIEFFER dont la sûreté de jugement ne saurait être remise en cause.

### RETOUR VERS LE FUTUR

Voici une image qui nous rajeuni d'une bonne vingtaine d'années. En effet, ce superbe handballeur au style très "éclaté" est désormais un membre éminent de notre section. Une bière est promise à qui reconnaîtra ce grand échalas.



CIEL BLEU SUR HAYANGE

C'est en effet sous les couleurs bleu ciel et blanc que notre équipe 1 a évolué face à Hayange. Afin d'éviter toute confusion de couleur (Hayange revêtant les mêmes maillots et les mêmes shorts que la Robertsau) surtout lors d'un jeu rapide où une passe doit se faire en un clin d'oeil, nos joueurs arboraient de magnifiques maillots bleu ciel prêtés par le SUC qui la veille avait également gagné face à l'AS Mairie. Un grand merci au SUC et à son Président

Christian SCHAAF, qu'ils prennent quand même garde à ce que ce jeu de maillots ne deviennent notre jeu fétiche.

### IL VOIT DES NAINS PARTOUT

Emergeant à grand peine du cirage après son opération, Ion SARATANU doit faire face au feu roulant des questions de Karine BLEGER qui souhaitait prendre des nouvelles de ses anciennes collègues de travail.

- "Dis Ion tu as vu unetelle ?"  
 - "Sais pas, elles avaient toutes des masques"

- "Si, tu sais, une petite brune..."

- "Mais je sais pas, elles sont toutes petites"

...évidemment, vu du haut de ses 2,07m.

### NOIR C'EST NOIR, MAIS IL RESTE L'ESPOIR.

Après le week-end noir d'il y a 15 jours et le week-end gris de la semaine passée, le soleil s'est relevé sur les résultats de l'ASL Robertsau. Victoires de l'équipe 1, des équipes 2,3 et 4, des Juniors en coupe Sabatier à Belfort, des cadets en coupe Falcony, des minimes, quelques victoires chez les plus jeunes et enfin qualification de l'équipe 1 féminine pour les demi-finales du Challenge d'Alsace face aux filles de Pfostatt évoluant une division au dessus des nôtres.

Il est des week-ends plus faciles à vivre que d'autres...pourvu que ça dure.

### LA MAUVAISE DE RENE EN V.O.

Avisant le chien de Franck WOLF qui se trouve être un Shar-peï, charmant chien d'origine asiatique au minois tout fripé, René déclare sûr de ses connaissances en matière de gente canine: "Tu kampf'r sawe was tu wet, def hund isch eifach ke Wolff's Hund". Traduisons, mais cela perd tout son charme: Wolf en alsacien signifiant loup, René voit le chien de Franck et dit: "tu feux me raconter fe que tu feux, mais fe fien n'est pas un fien loup."



### LA JOURNEE DES JEUNES:

Juniors masc Sa 1/2 à 19h30  
 Cadets masc 1 Sa 1/2 à 18h  
 Cadets masc 2 Sa 1/2 à 17h  
 Minimes masc 2 Sa 1/2 à 16h  
 Benjamins masc 1 Sa 1/2 à 17h  
 Benjamins masc 2 Di 2/2 à 10h45  
 Benjamins fém 1 Sa 1/2 à 15h  
 Benjamins fém 2 Sa 1/2 à 18h

FC Mulhouse - ASL  
 FC Mulhouse - ASL  
 ASL - SUC  
 ASL - Mutzig  
 ASL Neuhof  
 Hilsenheim - ASL  
 Wingen S/M - ASL  
 HBC Famille - ASL

Salle Erbland  
 Salle Erbland  
 Centre Sportif  
 Centre Sportif  
 Centre Sportif  
 Hilsenheim  
 Cossec  
 Ampère

### ET DES MOINS JEUNES:

Equipe 2 Sa 1/2 à 18h30  
 Equipe 3 Di 2/2 à 15h  
 Fém 1 Ve 31/1 à 20h30

ASL - Marckolsheim  
 ASL - Mutzig - Molsheim  
 ASL - Haguenau

Centre Sportif  
 Centre Sportif  
 Centre Sportif



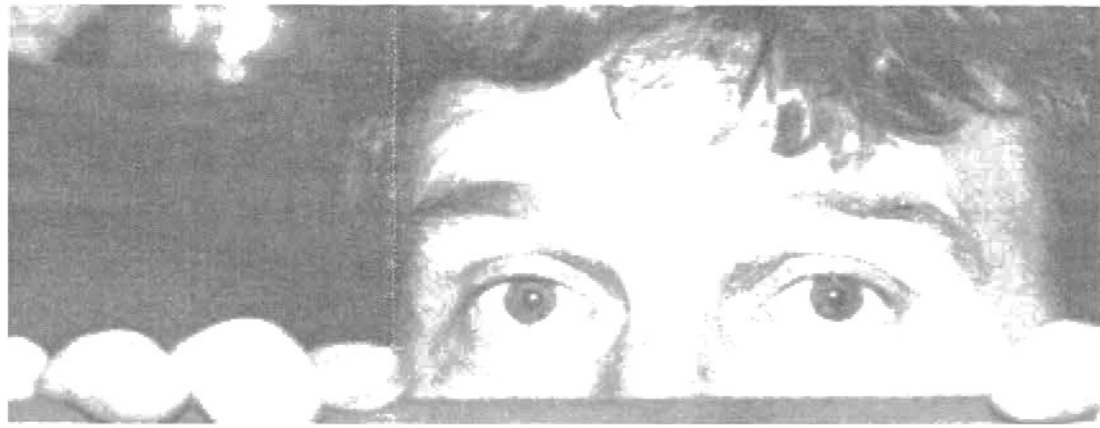

## DEUX ARBITRES SUR UNE VOIE DE GARAGE.

Nouvelle aventure pour Dédé VOGEL et son inséparable Martin DENEKEN...les Roux et Combalusier, Smith et Wesson du sifflet étaient désignés pour arbitrer Torcy-PSG en coupe de France. Forts de leur expérience, les 2 compères décident de prendre le train...jusqu'à Paris, pas de problèmes, ça ils savent faire. Pour rejoindre Torcy, il faut emprunter un train de banlieue. Renseignements pris, les 2 vedettes s'installent dans le train jusqu'au moment où ce dernier s'arrête et les lumières s'éteignent. Etonnement, surtout en sortant du wagon lorsqu'ils s'aperçoivent que c'est une voie de



garage qui les accueille. Trimballant leurs sacs, ils avisent une lampe de poche derrière laquelle s'abritait un fier cheminot. Eh oui, il fallait changer de rame en cours de route... et voilà Dédé et Martin dans un autre train, vide, qui retourne sur Paris. Coup de téléphone à Torcy où l'interlocuteur, après avoir pris connaissance du problème, part au renseignements, laissant Martin pendu au téléphone durant plus de 20 minutes. L'échéance du match approchant à grands pas, nos deux naufragés prennent leur destin en main, abordent un quidam devant la gare et lui demandent de bien vouloir les conduire à Torcy. Convaincu d'avoir à faire à deux arbitres de football, le chauffeur, fier comme Artaban, devise allègrement sur la composition de l'équipe du PSG. A l'évocation du nom de

Raï, c'est penauds que Dédé et Martin comprennent la méprise et avouent être arbitres de Handball. Déçu mais soucieux de tenir son engagement, le chauffeur conduit nos rois du sifflet jusqu'à la salle de Torcy où les dirigeants locaux attendaient impatiemment. C'est donc devant une salle pleine comme un oeuf que ce match a pu débuter avec quelques minutes de retard.

## LE PERE NOEL CHEZ PANORAMIX



Panoramix (c'est le surnom de Olivier HARDIER), l'homme aux doigts de fée, tel l'arroseur arrosé s'est retrouvé immobilisé au Diaconnat suite à quelques ennuis de dos. La visite que lui ont rendus joueurs et dirigeants, est encore dans la mémoire du personnel de la clinique. Les visiteurs arrivants au compte goutte, la réceptionniste a vite saisi l'ampleur du problème si bien qu'au fur et à mesure, elle indiquait le numéro de la chambre sans même attendre que la question ne fut posée. L'ami Olivier va désormais bien et prodigue à nouveau ses soins éclairés à nos joueurs.

## GOLDEN BOY

Surprise à l'écoute de Radio France Alsace. Les informations sur l'abaissement des taux d'intérêts des plans d'épargne logement donnent la parole à un homme de l'art, un éminent employé de la Caisse d'Epargne, j'ai nommé Gilles ARNOLD. Brillante prestation radiophonique qui marque peut-être les débuts d'un grand consultant.

# Vigilance et sérieux

Difficile début d'année où nous passons du très froid au bien chaud...certes cela n'explique pas la nette recrudescence des gripes, mais cela y participe certainement. Après la profonde déception suite à la défaite concédée face au Chesnay, après le match nul au fort parfum de regret nappé de soulagement ramené de Wittelsheim, nous regoûtons à la douce chaleur des week-ends de victoire.

En fait, cela résume bien ce championnat qui demeure dense, serré, éprouvant et à l'issue incertaine. Une fois n'est pas coutume, mais à la lumière de nos dernières prestations, il n'est pas imaginable d'être assuré du gain de notre pari de début de saison. Il n'y a pas dans ce championnat de favori clairement identifié, il y a un certain nombre d'équipes qui peuvent toutes prétendre à la première place. Le vainqueur sera évidemment celui qui aura le mieux triomphé des aléas de la compétition tout en bénéficiant au mieux des résultats de ses adversaires directs.

La politique d'avenir pour notre club est directement liée aux résultats de notre équipe première. L'élaboration de projets à moyen terme impose que nous nous positionnions de façon incontestable comme le club leader dans Strasbourg et ses environs. Dans cette situation, c'est à nous d'être sûrs et sereins pour établir une collaboration avec les clubs voisins et amis dans le respect d'une déontologie qui permettra d'assurer la pérennité d'un projet ambitieux et à long terme sur Strasbourg. Bien que cherchant à donner le meilleur d'eux même, nos joueurs et bien d'autres ne sont pas suffisamment conscients de ces contraintes et de ces pressions qui s'exercent sur les dirigeants soucieux de donner au handball ses meilleures chances dans notre ville.

Prenons désormais les matches tels qu'ils se présentent en ne négligeant jamais plus la valeur des adversaires, il n'y aura rien de facile jusqu'à la fin de la saison. Il faut garder un mental de conquérant, ne jamais baisser sa garde, surtout dans le "confort" de la première place si elle s'offre de nouveau à nous.

Soyons lucides, premier gros obstacle à franchir, Maubeuge présente une équipe extrêmement performante face à laquelle j'espère que nous aurons assez d'orgueil et de fierté pour faire oublier la défaite subie là bas. Un premier faux pas qu'il nous faut ne pas renouveler.

Christian CARL



LA BOUTIQUE

HILTON

STRASBOURG

Av. Herrenschmidt Tél. 88 25 14 22



CELTIC

EAU MINÉRALE NIEDERBRONN

ROBERT GROSSMANN  
CABINET CONSEIL EN ASSURANCES

16, Avenue des Vosges  
67000 STRASBOURG  
Tél: 88 35 38 31

LAVERIE  
HAPPY WASH  
STRASBOURG - ROBERTSAU

CASAL  
SPORT

CHAMPIONNAT DE FRANCE NATIONALE 1 Fédérale  
Saison 1996/97 15<sup>ème</sup> journée  
COMPOSITION DES EQUIPES

ASL ROBERTSAU

- 11- Pierre WEISS
- 12- Marc WEISS
- 2- Alexandre JEANTET
- 3- Stéphane SCHNEIDER
- 4- Alain BILLARD
- 5- Philippe BRILL
- 6- Lionel SIEGEL
- 7- Ion Grigore SARATANU
- 8- Franck WOLF
- 9- Raphael NESTOR
- 10- Laurent MULLER
- 13- Arnaud CHAZOULE
- 14- Vincent GILBERT
- 15- Olivier SIMEON
- 17- Gilles ARNOLD
- Eric NICORA
- Boban JULLIARD
- Zoran GAUDISSARD

Entraîneur:  
Vincent BLEGER



Arbitres: Messieurs Jean-François MARECHAL et Bernard NICOLAS

MAUBEUGE

- 16- Christophe COMTESSE
- 1- Mohamed BOUHETTA
- 2- Vincent BRASSEUR
- 3- Sébastien COMTESSE
- 4- Séad HURIC
- 5- Eric LEMAIRE
- 7- Grégory GOSSEAU
- 8- Richard DELABAERE
- 9- Farouk BAZIZ
- 14- Yaliga SABRI
- 15- Manuel SANTOS de GOUVEA
- 17- Davor BRKLJACIC

Entraîneurs :  
Marcel DEGRELLE  
Daniel WAROQUIER



- Spécialités alsaciennes  
- Tartes flambées au feu de bois

Restaurant  
*Joyeux Pêcheur*  
Madame Betty Kieffer  
ouvert de 18 à 23 heures  
fermé le dimanche  
50, route de la Wantzenau 67000 STRASBOURG ROBERTSAU  
Tel. 88 31 00 04

BOULANGERIE

*A. Veit*



88 34 25 24  
Propriétaire M. FAUSSER André  
58a rue St Urbain  
67100 Strasbourg Neudorf  
Fermé le lundi

Gsell & Fils  
Distribution

AGPneus  
OSTWALD

AMBOS  
GARAGE

FERRONNERIE D'ART EN TOUS GENRES  
BARREAUDAGE, PORTES BLINDEES  
PORTAILS, RAMPES D'ESCALIER...



114, rue de la Wantzenau 67000 STRASBOURG ROBERTSAU

L'ASL ROBERTSAU REMERCIE TOUS CEUX QUI LA  
SOUTIENNENT POUR LA NOUVELLE SAISON

Centre Alsacien de Reprographie

AUTOCARS ANTONI

Haguenau

hummel  
let's fly to the top

CONSEIL  
GENERAL  
DU BAS RHIN



Alsace  
Conseil Régional



Gaz de Strasbourg



CAISSE D'EPARGNE  
ALSACE