

L'IMAGE DU JOUR

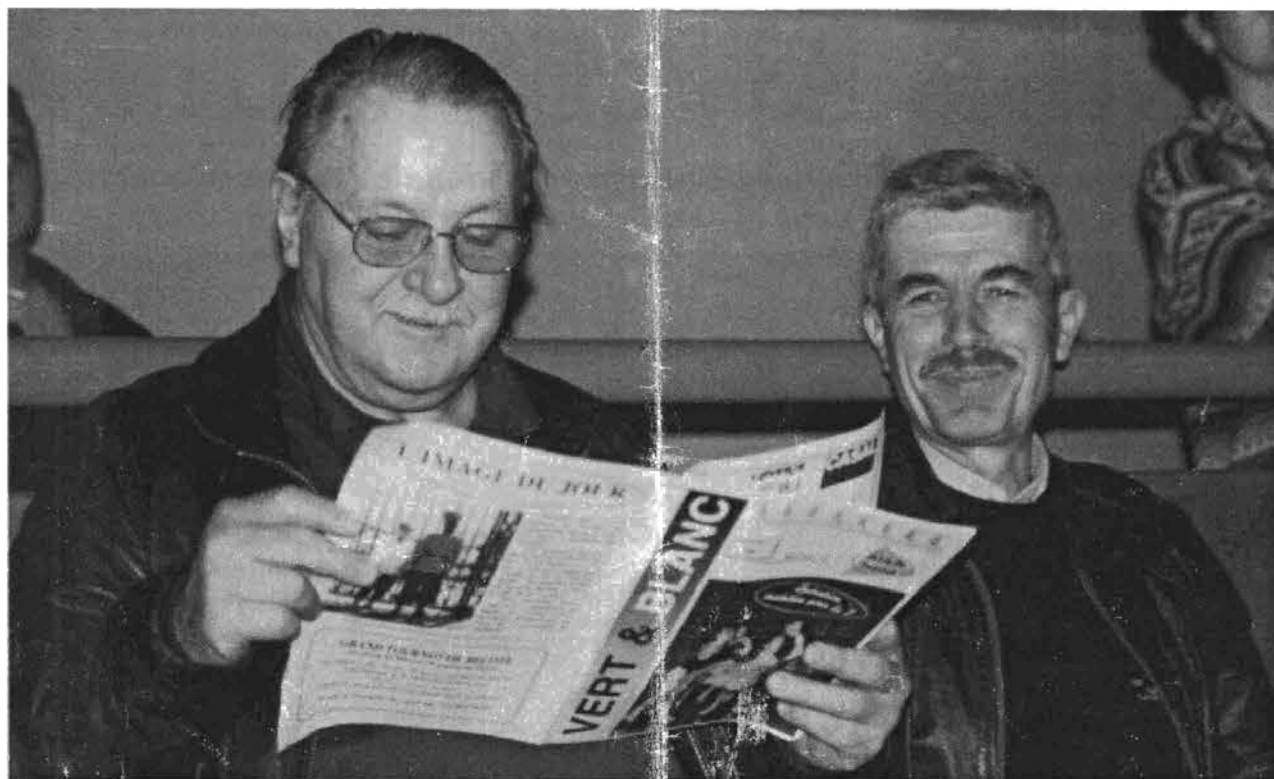

Fidèles parmi les fidèles, Jean-Pierre WALTER et Roby MARX, membres fondateurs il y a 30 ans de l'ASL Robertsau (FCJ à l'époque des premières évolutions dans la cour de l'école de la Niederau) assistent et commentent régulièrement les matches de l'équipe 1. Ils sont rejoints de temps en temps par un autre membre éminent du handball robertsauvien, Jean-Paul HARNISCH qui s'occupe toujours des relations avec les écoles dans le cadre des CATE.

Leur présence nous porte bonheur, puissent-ils nous encourager encore pour les 30 prochaines années.

GRAND TOURNOI DE TAROT

Vendredi 4 Avril à 20 heures au foyer

Au bénéfice des équipes de jeunes inscrites au tournoi international de RANDERS (Danemark)

Joueurs de cartes avertis,
soutenez nos jeunes en vous inscrivant à ce tournoi

Montant de l'inscription: 40,- perçue par l'ami René au bar.

VERT & BLANC



Le magazine de l'ASL ROBERTSAU Handball

Numéro

68

Mars 1997

ASLR
Hand



Equipe	Pts	J	G	N	P	+	-	DIFF	Score moyen
1) ASL ROBERTSAU	44	17	13	1	3	416	340	76	24 - 20
2) THIONVILLE	42	18	10	4	4	376	356	20	21 - 20
3) LE CHESNAY	40	17	11	1	5	425	397	28	25 - 23
4) ASCA WITTELSHEIM	38	18	8	4	6	450	441	9	25 - 25
5) LA ROCHE S/ YON	38	18	10	0	8	391	400	-9	22 - 22
6) MAUBEUGE	37	17	10	0	7	400	387	13	24 - 23
7) FOLSCHWILLER	37	18	8	3	7	460	455	5	25 - 23
8) NANTERRE	36	18	7	4	7	367	377	-10	20 - 21
9) FALAISE	35	17	9	0	8	403	390	13	24 - 23
10) HAYANGE	35	18	6	5	7	454	443	11	25 - 25
11) IS/ LES MOULINEAUX	35	18	7	3	8	417	428	-11	23 - 24
12) FC MULHOUSE	32	18	6	2	10	372	365	7	21 - 20
13) LOMME	26	18	4	0	14	320	378	-58	18 - 21
14) EPINAY S/ SEINE	20	18	1	1	16	349	440	-91	19 - 24

REVUE DE PRESSE
SPORT ALSACE plus connu pour être la voix du foot en général et du Racing en particulier, a la gentillesse de consacrer une page à l'ASL Robertsau. C'est dans le numéro en vente ce mois-ci.

TOUJOURS PLUS HAUT...

Les handballeurs de La Robertsau évoluent en nationale 1. Dans le haut du tableau. Avec le regard nettement orienté vers la deuxième division...



Vincent Bléger (debout), l'ancien du Racing, montre la voie à ses joueurs.

SAISON 1996/97
 Les matches à domicile et les autres matches de la journée.

ASCA WITTELSHEIM - FOLSCHWILLER
 FALAISE - NANTERRE
 ISSY LES MOULINEAUX - THIONVILLE
 LE CHESNAY - LOMME
 MAUBEUGE - EPINAY S/ SEINE
 HAYANGE - LA ROCHE S/ YON

ALLER

5 Octobre 1996
 ASL - CSM Epinay

19 Octobre 1996
 ASL - AS Folschwiller

9 Novembre 1996
 ASL - ES Nanterre

7 Décembre 1996
 ASL - OSM Lomme

11 Janvier 1997
 ASL - Le Chesnay 78 HB

RETOUR

1 Février 1997
 ASL - AS.HB Maubeuge

1 Mars 1997
 ASL - La RocheS/ Yon HB

15 Mars 1997
 ASL - FC Mulhouse

29 Mars 1997
 ASL - FALAISE
 (match aller en retard)

5 Avril 1997
 ASL - Thionville HB

26 Avril 1997
 ASL - SF Issy-Les-Moulineaux

24 Mai 1997
 ASL - ASCA Wittelsheim

LA JOURNEE DES JEUNES

Cadets masc 2	Sa 15/3 à 17h 45	ASL - Sélestat 2	Centre Sportif
Minimes masc 1	Sa 15/3 à 19h	ASL - St Louis	Centre Sportif
Minimes masc 2	Sa 15/3 à 16h30	ASL - Val d'Argent	Centre Sportif
Benjamins masc 1	Di 16/3 à 11h	ASL - Hoenheim	Centre Sportif
Benjamins masc 2	Sa 15/3 à 16h	ASL - Sélestat 2	
Fischart			
Benjamins masc 3	Di 16/3 à 10h	ASL - Lingolsheim	Centre Sportif
Poussins 1	Di 16/3 à 14h15	ASL - Truchtersheim-Haguenau	Centre Sportif
Poussins 2	Di 16/3 à 16h	ASL - Sélestat 2 - Plobsheim	Centre Sportif
Cadettes	Sa 15/3 à 15h	ASL - Sélestat	Centre Sportif
Benjamins fém 1	Sa 15/3 à 14h	ASL - Sélestat	Centre Sportif
Benjamins fém 2	Sa 15/3 à 15h	ASL - Reichstett	Fischart
Poussines 1	Sa 15/3 à 15h45	Rhinau - ASL	Rhinau
Poussines 2	Di 16/3 à 9h	ASL - Achenheim	Centre Sportif

ET DES MOINS JEUNES:

Equipe 3	Sa 15/3 à 20h30	SUC - ASL	Salle Pasteur
Equipe 4	Ve 14/3 à 21h	Plobsheim - ASL	Plobsheim
Equipe 5	Sa 15/3 à 19h	Schiltigheim 3 - ASL	Salle Leclerc
Fém 1	Je 13/3 à 20h45	ASL - Reichstett	Centre Sportif

L'entraîneur à La Robertsau, c'est Vincent Bléger. L'ancien ailier du Racing, notamment. S'occupe depuis trois ans du club des "marabouts". Cette saison se passe plutôt bien. La Robertsau est solidement accrochée aux premières places. Une situation normale pour un club ambitieux. Vincent Bléger, serein, nous parle de l'objectif : "Depuis le début de saison on vise la montée. On l'annonce clairement, mais on sait aussi que ça va être difficile."

Car, c'est vrai, ce championnat est très serré. Se joue, pour le moment, à quelques points. La Robertsau, qui compte un match en retard sur ses principaux poursuivants, se bat à distance contre Thionville, Le Chesnay, La Roche-sur-Yon, Folschwiller. Une seule équipe va accéder directement en deuxième division. Une autre jouera les barrages...

Mais, dans cette course-

Pour continuer à avancer, Vincent Bléger et ses joueurs travaillent. Et là, pas de problème. L'envie de réussir ensemble est bien présente : "C'est avant tout un groupe solidaire. On le ressent aussi sur le terrain, dans les matches sérieux, difficiles. On s'entraîne régulièrement et sérieusement. Il n'y a vraiment aucun problème relationnel entre les joueurs. C'est déjà une force dans un sport collectif, d'avoir cet état d'esprit et cette combativité."

Toujours progresser

Autant de qualités qui seront nécessaires pour bien négocier la fin du championnat. Car la lutte pour l'accession s'annonce tout aussi serrée que le début de la saison. La deuxième division représente l'avenir rêvé de La Robertsau. Mais Vincent Bléger pense d'abord aux réalités du terrain, à celles de la salle d'entraînement, à celles de ses joueurs : "Chacun progresse à son rythme. Maintenant, il faudra

encore franchir un cap supplémentaire en restant très solide en fin de championnat. Et surtout travailler pour l'avenir."

L'avenir en D2 ?

Pour y parvenir, il reste encore une marche à franchir. Encore quelques mois pour que les joueurs continuent à méditer la philosophie de leur entraîneur : "Mon rôle est intéressant, parce que le groupe est perfectible. Depuis trois ans, j'essaie de faire passer un message, aussi bien au niveau de l'état d'esprit qu'au niveau handballistique. Les joueurs, doucement, commencent à le comprendre..."

La Robertsau, qui navigue entre la deuxième et la première place du classement, est en train de voir ses ambitions prendre forme...

Christine ANDRÉ

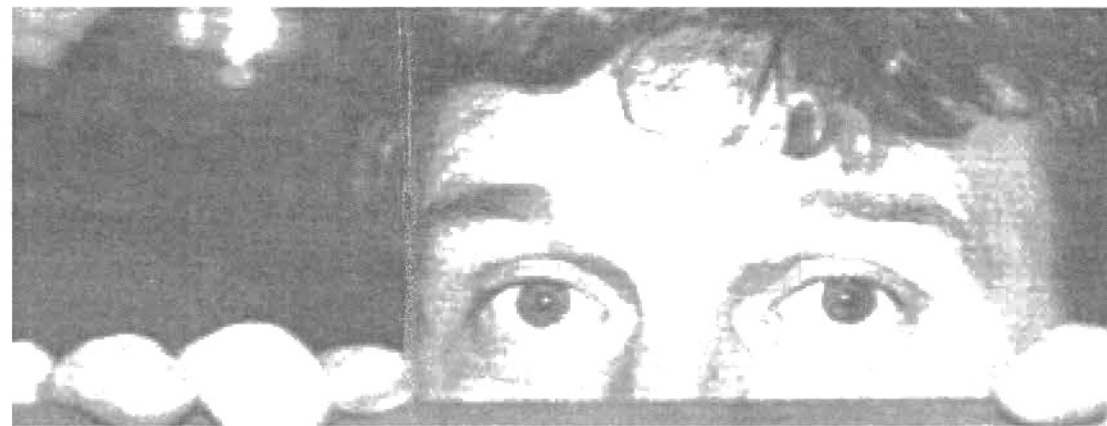

APOCALYPSE NOW !

Ainsi que nous l'évoquions dans le dernier numéro de Vert et Blanc, Ion a fêté son 22ème anniversaire. Il était accompagné pour la circonstance par Gillou ARNOLD et Vincent GILBERT qui avaient soufflé leur bougie supplémentaire au cours de la semaine.

La belle victoire face à La Roche sur Yon fut donc la cerise sur un gâteau d'anniversaire découpé avec beaucoup de romantisme par l'ami Ion. Nous dirons pudiquement que la suite de la soirée fut à l'image du match...gaie et enlevée. Sur les coups de 3



heures du matin, rencontre impromptue avec "Charly" "Fritz" VOLLE et Marco WILTBERGER pour une dernière bière après avoir refait le monde du hand. Les plus résistants ont débuté la journée au "Bateau Ivre" mais soyez sûrs que pas un d'entre eux ne pensait à Rimbaud à ce moment là.

Nous espérons maintenant tous pouvoir renouveler cette expérience ...à la fin de la saison, pourquoi pas ?

ET DE 400.

400ème but de la saison marqué par Philippe BRILL à l'occasion du dernier déplacement à Folschwiller...qui dit que nul n'est prophète en son pays ?

MAIS QUI QU'EST-CE ?

Charmant bambin au coup d'oeil coquin, ce gamin évolue toujours parmi nous. Certes nous le voyons plus avec certaines équipes qu'avec d'autres, certes son père



assume aujourd'hui sa progéniture avec plus de difficulté qu'à l'époque.

Avez-vous deviné qui qu'est-ce ? Toujours est-il qu'ils ne devraient jamais grandir ces charmants enfants.

LOLO JEUNE COQ.

C'est avec un très grand plaisir teinté de fierté que nous avons appris la sélection de Loïc GUTMANN pour un prochain stage national cadet. Pour l'avoir connu tout petit à ses débuts dans notre club, nous lui souhaitons de réussir au mieux dans sa passion, il y arrivera pour peu qu'il garde sa gentillesse et sa lucidité.

LA MAUVAISE DE RENE.

Fatigué par l'arrivée du printemps, René n'a pas été très prolifique cette semaine outre les quelques grognements d'usage, sa créativité se résume en trois mots: "Y'en a plus !".

UNE CATHEDRALE !

Conséquence logique de nos bons résultats et de notre place de leader, le public nous rejoint nombreux les soirs de matches. Les joueurs sont très sensibles à l'idée d'évoluer devant 600 à 700 fidèles, mais il est une chose que remarquent les non habitués, c'est l'absence d'encouragements et de manifestations bruyantes durant le match. Seuls sont salués les buts marqués, l'ambiance ne s'échauffant réellement qu'à l'abord des dernières minutes.

A l'occasion des matches décisifs et difficiles qui nous attendent à commencer par ce derby redouté face au FC Mulhouse, le rôle du public sera primordial. Il est essentiel de bien débuter un match afin d'éviter de courir après le score et de jouer avec une pression qui n'est pas toujours facile à gérer. Dès le début de la rencontre n'hésitez pas à donner de la voix et faites en sorte que le Centre Sportif de la Robertsau devienne un Temple du handball et non plus une cathédrale où le silence est trop présent.

Venons en au match de ce soir. N'y voyez surtout pas qu'un match entre le leader et une équipe mal classée. Ce derby comme toutes les rencontres de ce type représente pour nous un match piège. Le FC Mulhouse aligne des joueurs de qualité et de renom, ils ne viendront pas à la Robertsau en victimes expiatoires. Ainsi nous retrouverons Philippe SCHLATTER qui connaît bien notre club et Laurent ROTH qui y a été initié au Hand et y a passé toute sa jeunesse. Ne nous attendons pas à des cadeaux de leur part. Une fois de plus et sans goût particulier pour les répétitions, il faudra être vigilant et bien estimer notre adversaire à sa juste valeur, dopée par un contexte bien particulier. N'oublions pas que Mulhouse a été longtemps notre bête noire.

A l'issue de cette rencontre, nous saurons si nous avons gravi une marche supplémentaire vers notre objectif, mais la situation ne se décantera qu'à l'issue de notre rencontre face à Thionville le 5 Avril au terme d'une série de matches où le droit à l'erreur n'est plus permis.

Christian CARL



Vert
et
Blanc

Robertsau

LA BOUTIQUE



STRASBOURG

Av. Herrnschmidt Tél. 88 25 14 22



CELTIC
RATONNÉALX MICHOUX

ROBERT GROSSMANN
CABINET D'INTERMÉDIAIRES ASSURANCES

16, Avenue des Vosges
67000 STRASBOURG
Tél: 88 35 38 31

LEVERIE
HAPPY WASH
STRASBOURG - ROBERTSAU

CASAL

CHAMPIONNAT DE FRANCE NATIONALE 1 Fédérale
Saison 1996/97 19^{ème} journée
COMPOSITION DES EQUIPES

ASL ROBERTSAU

- 11- Pierre WEISS
- 12- Marc WEISS
- 2- Alexandre JEANTET
- 3- Stéphane SCHNEIDER
- 4- Alain BILLARD
- 5- Philippe BRILL
- 6- Lionel SIEGEL
- 7- Ion Grigore SARATANU
- 8- Franck WOLF
- 9- Raphael NESTOR
- 10- Laurent MULLER
- 13- Arnaud CHAZOULE
- 14- Vincent GILBERT
- 15- Olivier SIMEON
- 17- Gilles ARNOLD
- Eric NICORA
- Boban JULLIARD
- Zoran GAUDISSARD

Entraîneur:
Vincent BLEGER



Arbitres: Messieurs Jean-François BOURGEOIS et Hervé MILLOT

FC MULHOUSE

- 1-Bertrand HOFFER
- 12- Salah LECHÉKHAB
- 2- Frédéric SCHEIDT
- 3- Hakim KHEFFI
- 5- Laurent ROTH
- 7- Denis BATTMANN
- 8- Azedine KRIKA
- 9- Mamadou SALL
- 10- Alain HECKETSWEILER
- 11- Bruno KEMPF
- 13- Lossif IDIR
- 14- Michaël KIECHEL
- 15- Jérôme RACON
- 17- Colin VAN EE

Entraîneur :
Philippe SCHLATTER

- Spécialités alsaciennes
- Tartes flambées au feu de bois
Restaurant
Joyeux Pêcheurs
Madame Betty Kistler
ouvert de 18 à 23 heures
fermé le dimanche
50, route de la Wantzenau 67000 STRASBOURG ROBERTSAU
TEL. 88 21 00 04

BOULANGERIE

A. Veit



88 34 25 24

Propriétaire M. FAUSLER Assisté
58a rue St Urbain
67100 Strasbourg Neudorf
Fermé le lundi

Gsell & Fils
Distribution

AGPneus
OSTWALD

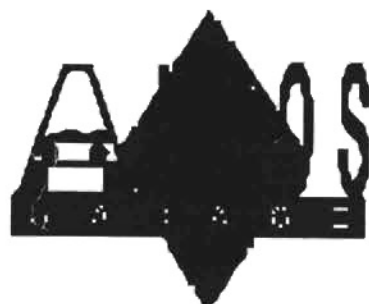

FERRONNERIE D'ART EN TOUS GENRES
BARREAUDAGE, PORTES BLINDÉES
PORTAILS, RAMPES D'ESCALIER...



114, rue de la Wantzenau 67000 STRASBOURG ROBERTSAU

L'ASL ROBERTSAU REMERCIE TOUS CEUX QUI LA
SOUTIENNENT POUR LA NOUVELLE SAISON

AUTOCARS ANTONI

Haguenau

hummel
let's fly to the top

CONSEIL
GENERAL
DU BAS RHIN



Alsace
Conseil Régional

Gaz de Strasbourg

CAISSE D'ÉPARGNE
ALSACE