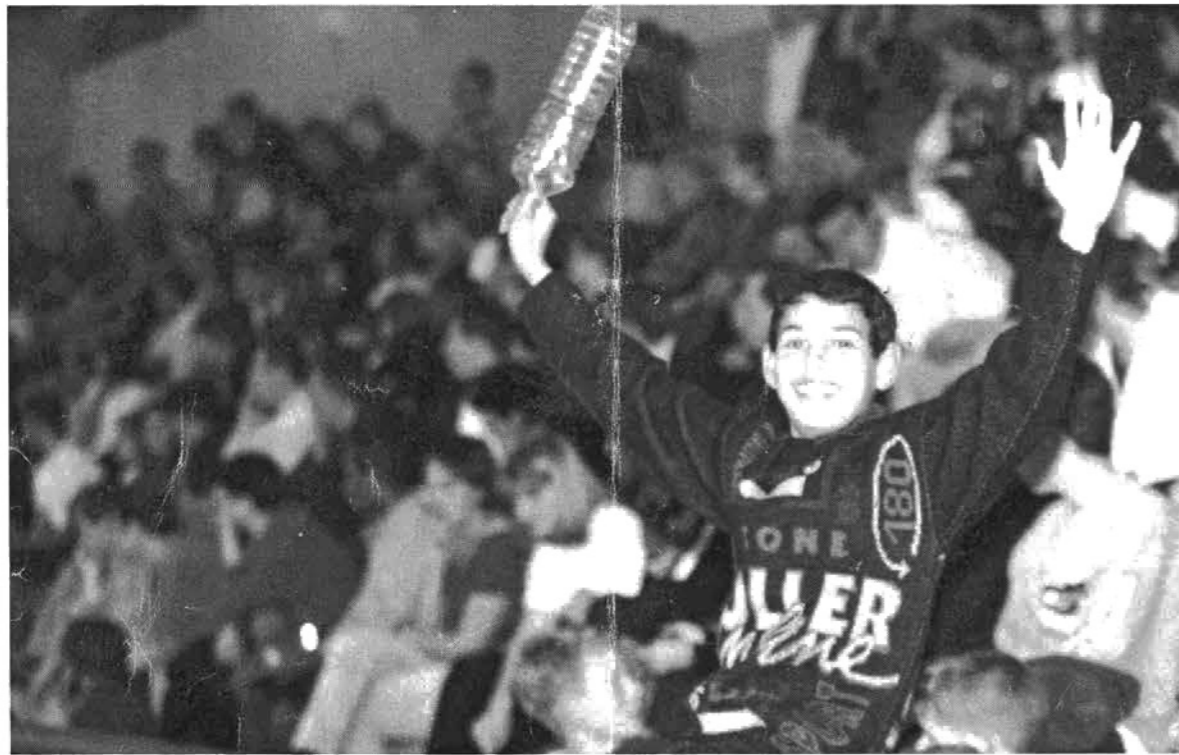

IMAGE DU JOUR



C'est dès ce soir que nous espérons revoir ce sourire sur les visages de nos supporters !

"LES BONS GATEAUX DE MA MERE SYLVIANE"

Les seuls gâteaux de Noël qui ont déjà un goût de Suède !

Derrière ses fourneaux du début à la fin de la saison, Sylviane GENTNER vous propose gâteaux et tartes, sandwichs, décorations et accessoires de Noël.

Joignez l'utile à l'agréable et vous permettrez à 4 de nos équipes de jeunes de participer au tournoi international de Partille en Suède.

**La saison est propice aux bons gestes
MERCİ A TOUTES ET A TOUS!**

VERT & BLANC

Vert & Blanc
vous est offert par le

car

Centre Alsacien
de Reprographie

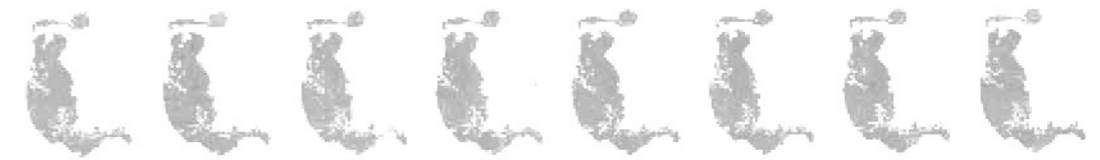

Le magazine de l' ASL ROBERTSAU Handball

Numéro

91

Décembre 1998

**ASLR
Hand**

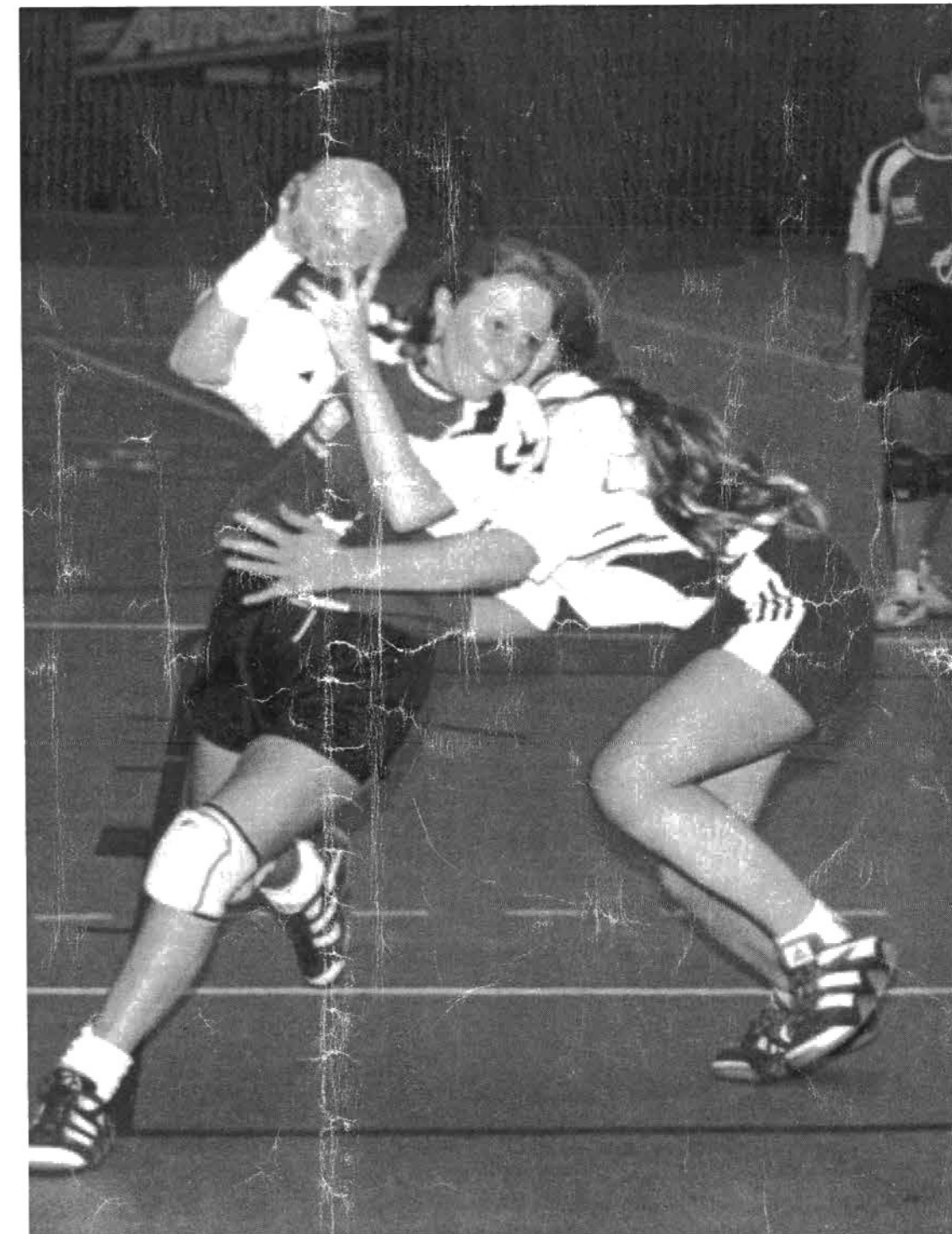

RESULTATS et CLASSEMENTS

| | | A | | R | |
|-----------------------------|----------|----|----|---|--|
| A : 1ère journée | 19/09/98 | | | | |
| R : 14ème journée | 09/01/99 | | | | |
| Le Chesnay - ACBB | 27 - 21 | 00 | 00 | | |
| Villemomble - Villeurbanne | 21 - 25 | | | | |
| Besançon - Livry-Gargan | 18 - 22 | | | | |
| Gien - Nimes | 20 - 20 | | | | |
| Villefranche - Aix | 20 - 22 | | | | |
| Ajaccio - Marseille | 25 - 28 | | | | |
| Angers - Robertsau | 28 - 19 | | | | |
| A : 2ème journée | 28/09/98 | | | | |
| R : 15ème journée | 17/01/99 | | | | |
| ACBB - Villemomble | 23 - 21 | | | | |
| Livry-Gargan - Le Chesnay | 21 - 16 | | | | |
| Villeurbanne - Gien | 28 - 28 | | | | |
| Aix - Besançon | 24 - 22 | | | | |
| Nimes - Ajaccio | 24 - 25 | | | | |
| Robertsau - Villefranche | 18 - 30 | | | | |
| Marseille - Angers | 28 - 23 | | | | |
| A : 3ème journée | 20/09/98 | | | | |
| R : 16ème journée | 24/01/99 | | | | |
| ACBB - Livry-Gargan | 28 - 20 | | | | |
| Gien - Villemomble | 26 - 24 | | | | |
| Ajaccio - Villeurbanne | 22 - 27 | | | | |
| Le Chesnay - Aix | 30 - 27 | | | | |
| Besançon - Robertsau | 27 - 21 | | | | |
| Angers - Nimes | 23 - 23 | | | | |
| Villefranche - Marseille | 27 - 22 | | | | |
| A : 4ème journée | 03/10/98 | | | | |
| R : 17ème journée | 06/02/99 | | | | |
| Aix - Livry-Gargan | 25 - 30 | | | | |
| Villemomble - Ajaccio | 29 - 23 | | | | |
| Robertsau - Le Chesnay | 23 - 14 | | | | |
| Marseille - Besançon | 23 - 31 | | | | |
| Villeurbanne - Angers | 19 - 22 | | | | |
| Gien - ACBB | 21 - 23 | | | | |
| Nimes - Villefranche | 23 - 21 | | | | |
| A : 5ème journée | 17/10/98 | | | | |
| R : 18ème journée | 13/02/99 | | | | |
| Angers - Villemomble | 32 - 21 | | | | |
| Ajaccio - Gien | 28 - 25 | | | | |
| ACBB - Aix | 27 - 21 | | | | |
| Livry-Gargan - Robertsau | 20 - 17 | | | | |
| Villefranche - Villeurbanne | 23 - 24 | | | | |
| Le Chesnay - Marseille | 15 - 17 | | | | |
| Besançon - Nimes | 28 - 28 | | | | |
| A : 6ème journée | 31/10/98 | | | | |
| R : 19ème journée | 21/02/99 | | | | |
| Villeurbanne - Besançon | 27 - 21 | | | | |
| Villemomble - Villefranche | 23 - 24 | | | | |
| Marseille - Livry-Gargan | 15 - 18 | | | | |
| Robertsau - Aix | 20 - 21 | | | | |
| Gien - Angers | 25 - 22 | | | | |
| Nimes - Le Chesnay | 33 - 17 | | | | |
| Ajaccio - ACBB | 24 - 22 | | | | |

| | Pts | J | G | N | P | + | - | Dif | Moy en enes |
|----------------|-----|----|---|---|---|-----|-----|-----|-------------|
| 1 Livry-Gargan | 26 | 10 | 8 | 0 | 2 | 222 | 206 | 16 | 22,2 - 20,6 |
| 2 Villeurbanne | 23 | 10 | 6 | 1 | 3 | 237 | 229 | 8 | 23,7 - 22,9 |
| 3 Marseille | 23 | 10 | 6 | 1 | 3 | 230 | 224 | 6 | 23,0 - 22,4 |
| 4 Besançon | 22 | 10 | 5 | 2 | 3 | 255 | 240 | 15 | 25,5 - 24,0 |
| 5 Villefranche | 22 | 10 | 6 | 0 | 4 | 236 | 223 | 13 | 23,6 - 22,3 |
| 6 ACBB | 22 | 10 | 6 | 0 | 4 | 244 | 234 | 10 | 24,4 - 23,4 |
| 7 Nimes | 21 | 10 | 4 | 3 | 3 | 244 | 217 | 27 | 24,4 - 21,7 |
| 8 Gien | 21 | 10 | 4 | 3 | 3 | 252 | 243 | 9 | 25,2 - 24,3 |
| 9 Ajaccio | 20 | 10 | 5 | 0 | 5 | 251 | 262 | -11 | 25,1 - 26,2 |
| 10 Angers | 19 | 10 | 4 | 1 | 5 | 257 | 238 | 19 | 25,7 - 23,8 |
| 11 Aix | 19 | 10 | 4 | 1 | 5 | 234 | 247 | -13 | 23,4 - 24,7 |
| 12 Le Chesnay | 16 | 10 | 3 | 0 | 7 | 226 | 253 | -27 | 22,6 - 25,3 |
| 13 Villemomble | 14 | 10 | 2 | 0 | 8 | 229 | 256 | -27 | 22,9 - 25,6 |
| 14 Robertsau | 12 | 10 | 1 | 0 | 9 | 203 | 248 | -45 | 20,3 - 24,8 |

| | | | |
|---------------------------|----------|--|--|
| A : 7ème journée | 07/11/98 | | |
| R : 20ème journée | 06/03/99 | | |
| Angers - Ajaccio | 25 - 16 | | |
| Le Chesnay - Villeurbanne | 24 - 17 | | |
| Villefranche - Gien | 25 - 24 | | |
| Livry-Gargan - Nimes | 21 - 20 | | |
| Besançon - Villemomble | 29 - 20 | | |
| Aix - Marseille | 25 - 25 | | |
| ACBB - Robertsau | 29 - 23 | | |

| | | | |
|-----------------------------|----------|--|--|
| A : 8ème journée | 14/11/98 | | |
| R : 21ème journée | 19/03/99 | | |
| Villemomble - Le Chesnay | 24 - 23 | | |
| Villeurbanne - Livry-Gargan | 19 - 24 | | |
| Gien - Besançon | 26 - 26 | | |
| Nimes - Aix | 24 - 21 | | |
| Ajaccio - Villefranche | 26 - 22 | | |
| Marseille - Robertsau | 24 - 20 | | |
| Angers - ACBB | 32 - 34 | | |

| | | | |
|----------------------------|----------|--|--|
| A : 9ème journée | 21/11/98 | | |
| R : 22ème journée | 27/03/99 | | |
| Livry-Gargan - Villemomble | 24 - 21 | | |
| Le Chesnay - Gien | 25 - 30 | | |
| Aix - Villeurbanne | 21 - 24 | | |
| Besançon - Ajaccio | 25 - 22 | | |
| Robertsau - Nimes | 19 - 28 | | |
| Villefranche - Angers | 25 - 23 | | |
| ACBB - Marseille | 19 - 26 | | |

| | | | |
|--------------------------|----------|--|--|
| A : 10ème journée | 28/11/98 | | |
| R : 23ème journée | 10/04/99 | | |
| Gien - Livry-Gargan | 27 - 22 | | |
| Villemomble - Aix | 25 - 27 | | |
| Ajaccio - Le Chesnay | 40 - 35 | | |
| Villeurbanne - Robertsau | 27 - 23 | | |
| Angers - Besançon | 27 - 28 | | |
| Nimes - Marseille | 21 - 22 | | |
| Villefranche - ACBB | 19 - 18 | | |

| | | | |
|--------------------------|----------|--|--|
| A : 11ème journée | 05/12/98 | | |
| R : 24ème journée | 17/04/99 | | |
| Aix - Gien | - | | |
| Livry-Gargan - Ajaccio | - | | |
| Robertsau - Villemomble | - | | |
| Le Chesnay - Angers | - | | |
| Marseille - Villeurbanne | - | | |
| Besançon - Villefranche | - | | |
| ACBB - Nimes | - | | |

| | | | |
|---------------------------|----------|--|--|
| A : 12ème journée | 12/12/98 | | |
| R : 25ème journée | 01/05/99 | | |
| Ajaccio - Aix | - | | |
| Gien - Robertsau | - | | |
| Angers - Livry-Gargan | - | | |
| Villemomble - Marseille | - | | |
| Villefranche - Le Chesnay | - | | |
| Villeurbanne - Nimes | - | | |
| Besançon - ACBB | - | | |

| | | | |
|-----------------------------|----------|--|--|
| A : 13ème journée | 19/12/98 | | |
| R : 26ème journée | 15/05/99 | | |
| Robertsau - Ajaccio | - | | |
| Aix - Angers | - | | |
| Marseille - Gien | - | | |
| Livry-Gargan - Villefranche | - | | |
| Nimes - Villemomble | - | | |
| Le Chesnay - Besançon | - | | |
| ACBB - Villeurbanne | - | | |

DEFENSES

| | |
|----------------|-----|
| 1 Livry-Gargan | 206 |
| 2 Nimes | 217 |
| 3 Villefranche | 223 |
| 4 Marseille | 224 |
| 5 Villeurbanne | 229 |
| 6 ACBB | 234 |
| 7 Angers | 238 |
| 8 Besançon | 240 |
| 9 Gien | 243 |
| 10 Aix | 247 |
| 11 Robertsau | 248 |
| 12 Le Chesnay | 253 |
| 13 Villemomble | 256 |
| 14 Ajaccio | 262 |

ATTQUES

| | |
|-----------------|-----|
| 1 Angers | 257 |
| 2 Besançon | 255 |
| 3 Gien | 252 |
| 4 Ajaccio | 251 |
| 5 ACBB | 244 |
| 6 Nimes | 244 |
| 7 Villeurbanne | 237 |
| 8 Villefranche | 236 |
| 9 Aix | 234 |
| 10 Marseille | 230 |
| 11 Villemomble | 229 |
| 12 Le Chesnay | 226 |
| 13 Livry-Gargan | 222 |
| 14 Robertsau | 203 |

COUCOU LES FILLES!

L'équipe 1 féminine de l'ASL Robertsau évolue en championnat d'excellence départementale. C'est Olivier RAGOT alias "PUCHI" qui a pris cette année les rênes de l'équipe. Premier changement marquant, nos filles sont très nombreuses à l'entraînement, ce sont souvent plus d'une vingtaine de joueuses qui, très sérieusement, suivent les indications d'Olivier.



Coup de poker cette année, le sévère rajeunissement de l'équipe. Ménageant nos glorieuses "anciennes" qui ont bien mérité du club, le pari est pris de lancer les plus jeunes dans le grand bain. Aucune joueuse n'a plus de 22 ans, et beaucoup d'entre-elles pourraient encore évoluer en moins de 18 ans. L'objectif de début de saison était bien évidemment le maintien...cette équipe est actuellement seconde du classement, talonnant de près le leader. C'est dire si la motivation et la volonté

de ce groupe sont réelles. De plus pour ne rien gâcher, l'ambiance qui règne dans l'équipe est excellente, et toutes les joueuses du groupe participent à la vie de l'équipe. L'effectif tourne régulièrement permettant à chacune de participer pleinement au championnat. Le débat



concernant la prédominance de l'équipe masculine sur l'équipe féminine est toujours passionné.

Il est vrai qu'à l'origine, le FCJ Robertsau qui est devenu l'ASL était un club masculin. Il n'existe actuellement aucun club français qui puisse prétendre en ga



ger une équipe masculine et une équipe féminine au plus haut niveau. Néanmoins, la pratique du handball féminin a toute sa raison d'être, et l'ASL offre à ses membres de bonnes conditions pour le pratiquer. Il serait évidemment plus confortable de n'avoir pas à faire de choix, mais les choses étant ce qu'elles sont...

Toujours est-il que nous vous recommandons vivement d'assister à l'un ou l'autre match de cette équipe, le jeu est plaisant et l'équipe volontaire, elle mérite notre soutien.



Debout de G à Dr: Sabine SCHNEIDER, Sylvie PEDRO, Anne HUDELLOT, Cindie MARTIN, Delphine DOCHTER, Stéphanie MARTIN. Accroupies de G à Dr: Fanny BES, Virginie CHEVILLARD, Mélanie LEGUAY, Jill BUHLER, Céline PRETI, Geneviève MARFING. Absentes sur la photo: Estelle SCHOTT, Barbara HUSS, Valérie FOESEL, Caroline GROSSMANN, Laetia VEIT.

FCJ



C'EST BIENTOT NOEL !

Par charité chrétienne, nous n'évoquerons pas les derniers cartons rouges dont a hérité le club. Joliment disposés sur un sapin, ils feront une décoration tout à fait acceptable.

RAPPEL: CHANGEMENT DE DATE.

En raison du traditionnel tournoi international d'escrime, le match qui nous opposera à Angers initialement prévu le 9 Janvier, se disputera le samedi 24 Avril. Souhaitons tout de même que les organisateurs de cette manifestation sauront à l'avenir communiquer les dates de ce tournoi à temps afin de nous éviter tous les désagréments administratifs d'un tel changement de date.

SALUT BRANKO !

Rencontrés par hasard à l'aéroport de Montpellier au soir du match qui avait opposé la France à la Roumanie, Branko et Lala KARABATIC saluent chaleureusement les nombreux amis qu'ils gardent en Alsace.

C'est effectivement une grande joie de revoir celui qui fut une grande image du hand à la Robertsau et qui demeure toujours l'un des piliers de l'histoire de ce club.

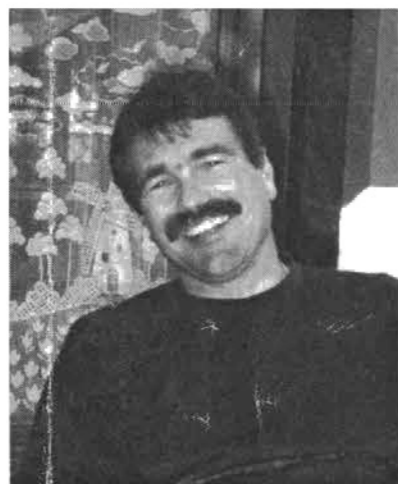

MALCHANCE.

Rencontré également à Nîmes, Olivier MAURELLI qui, blessé dès la troisième minute du match nous opposant à Nîmes, s'est reblessé assez gravement au genou face à Marseille. Olivier semble poursuivi par la poisse, nous lui souhaitons sincèrement un prompt rétablissement.

ARBITRES: Le retour.

Messieurs LAZAAR et RÉVERET qui officient ce soir sont, je vous le rappelle, de jeunes arbitres qui étaient venus en stage à

l'occasion du dernier EuroTournoi. Ils y avaient officié à la satisfaction générale. Bienvenue et bonne chance à cette nouvelle génération d'arbitres.

EUROTOURNOI 1999.

Premières indications sur le plateau présenté au mois d'août prochain. Pas d'équipes Allemandes puisque leur championnat débute le dernier week-end d'août. Afin de ne pas débiter la prochaine saison avec une collection de blessés, l'ASL Robertsau cède sa place dans le tournoi. Les équipes Françaises pourraient être Montpellier, Chambéry, Toulouse et bien sûr Sélestat. La hiérarchie du hand français ne changeant pas beaucoup, c'est avec plaisir que nous retrouverons les meilleures équipes du championnat de D1. Nous retrouverons sans doute et avec grand plaisir les Portugais de Bragga, les Slovènes de Celje (vainqueurs de la troisième édition), les Litanoens de Kaunas, et sans doute les Espagnols de Pamplune actuellement seconds de leur championnat.

D'ABORD CONTINUER, ENSUITE COMMENCER...

...Et parfois recommencer. Le travail paye c'est certain. Même si nous aimerions en cueillir quelques fruits le plus rapidement possible, le dernier match à Villeurbanne semble encourageant malgré le résultat final. Il ne peut être question de baisser les bras.

Cette équipe doit maintenant se trouver une âme, se forger un caractère. Plus encore que les capacités techniques, ce sont les ressources morales qui sont importantes dans ce genre de situation. D'avoir galéré aura soudé le groupe pour les saisons à venir, ceci rajouté au travail sérieux effectué à l'entraînement, devrait nous garantir des jours meilleurs.

Parallèlement, nous sommes heureux de constater qu'il n'y a aucune démobilitation dans le club. Il serait facile de se laisser aveugler par les résultats de l'équipe 1 pour oublier tout le travail réalisé en amont. Tous nos jeunes entraîneurs poursuivent leur tâche avec une totale conviction. La structure technique mise en place il y a 4 ans fonctionne sérieusement sous la houlette de Christophe HAMANN. Le travail d'équipe au niveau des cadres est réel car nous sommes convaincus que cette politique doit s'inscrire dans la durée. Il ne faut pas que réagir, il faut agir. Cette notion bien ancrée dans l'esprit des dirigeants et des entraîneurs, il me faut y associer nos membres et un public qui, je pense, reconnaissent les efforts fournis malgré les difficultés rencontrées.

Nous avançons avec nos convictions et nos moyens pour bâtir quelque chose de durable et de solide. Les aléas du sport sont autant d'expériences à vivre qui se rajouteront à l'histoire du club tout en ne perdant pas de vue les objectifs fixés.

Souhaitons tout de même qu'à l'occasion du match de ce soir notre amour-propre soit un peu ménagé. Que l'équipe montre au public que les progrès sont réels et qu'enfin nous puissions ouvrir le journal du dimanche en étant heureux du résultat que nous allons y lire.

Christian CARL

**CASAL
SPORT**
DIFFUSION EST

Erima®

LA BOUTIQUE

HILTON

STRASBOURG

Av. Herrenscheidt Tél. 88 25 14 22



CELTIC
EAU MINÉRALE NIEDERBRONN

ROBERT GROSSMANN
CABINET CONSEIL EN ASSURANCES

16, Avenue des Vosges
67000 STRASBOURG
Tél: 88 35 38 31

LAVERIE
HAPPY WASH
STRASBOURG - ROBERTSAU

CASAL
SPORT
DIFFUSION EST

CHAMPIONNAT DE FRANCE PERFORMANCE D2

Saison 1998/99 11ème journée COMPOSITION DES EQUIPES

Gsell & Fils
Distribution

AGPneus
La Vigie

Espace Communication Electronique

12, Grand'Rue
67500 HAGUENAU

LEADER dans votre région en :

Téléphone (Révis - SFR - Bouygues) - Paraboles (Canal -
Canal Sat - TTS) - Son et Lumière (Loc. - Ventes et Show Room)
TV - Magnétoscopes - Radios

Tél: 03.88.93.20.08 Fax: 03.88.06.06.35

ANTONI
VOYAGES

Erima®

CDR
La Repro

ASL ROBERTSAU

- 1 Philippe TIEL
- 12 Marc WEISS
- 2 Stéphane PIZE
- 3 Stéphane SCHNEIDER
- 4 Stéphane BANCKHAUSER
- 5 Laurent ROTH
- 6 Bogdan VOINA
- 7 Gilles ANDRES
- 8 Franck WOLF
- 9 Raphael NESTOR
- 10 Laurent MULLER
- 14 Vincent GILBERT
- 15 Franck WICK
- 17 Gilles ARNOLD
- 18 Thierry MOUNIAMA
- 19 Raphaël GOERGER

Entraîneur:
Vincent BIEGER
Adjoint:
Robert NOEL



Arbitres: Messieurs Noroudine LAZAAR et Laurent REVERET

Villemomble Handball

- 1 Nicolas POTTEAU
- 12 Mathieu KREISS
- 16 J-C DEROUBIN
- 2 Guillaume SZLENDAK
- 3 Frédéric CENTAZZO
- 4 J-P; ANICET
- 5 Frédéric FERRANDIER
- 6 Stéphane HERY
- 7 Olivier ANICETTE
- 9 Philippe GIRARD
- 10 P. SARDIER-CAPOROSI
- 11 Jean-Luc TRANCHOT
- 13 Philippe LONGERINAS
- 15 Raphaël CEPHACE
- 17 Philippe PRIGENT
- 18 Lionel BARDOU

Entraîneur: Thierry MAYEUR



- Spécialités
alsaciennes
- Tartes flambées
au feu de bois

Restaurant

Joyeux Pêcheur

Madame Betty Kieffer
ouvert de 18 à 23 heures
fermé le dimanche

50, route de la Wantzenau 67000 STRASBOURG ROBERTSAU
Tél. 88 31 00 04

BOULANGERIE

A. Veit

Pizzeria

DON CARLO

(en face de la salle)

Tél: 03 88 41 87 27

CONSEIL
GENERAL
DU BAS RHIN

KONÉ Ascenseurs

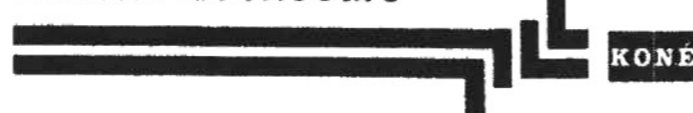

Alsace
Conseil Régional

SMAC
ACIEROÏD



Gaz de Strasbourg



CAISSE D'EPARGNE
ALSACE

L'ASL ROBERTSAU REMERCIE TOUS CEUX QUI LA
SOUTIENNENT POUR LA NOUVELLE SAISON

ALSACE